Altos del Tesoro Apartamento en Venta Medellin - Poblado

Precio: $ 1.250.000.000

Información General

Categoría:	Apartamentos en Venta		
Ubicación:	Medellin	Zona:	Poblado
Habitación:	4	Baño:	3
M^2 Terreno:		M^2 Construido:	212

DESCRIPCIÓN

Este exclusivo y lujoso apartamento se localiza en la zona del Tesoro, en **El Poblado,** en cercania del mall e iglesias.

La unidad cerrada con portería 24 horas, piscina, gimnasio, salón social, cancha de futbol y basketball.

Se encuentra en el **piso 16**, cuenta con amplios e iluminados espacios. Posee una amplia sala, cocina integral, comedor independiente, un gran balcón con vista espectacular, con aprx 20 m2 y garantizado que es sin poniente; una biblioteca con ventanal gigante con vista a la ciudad que Gabriel Garcia Marquez hubiera deseado tener para escribir su ultimo libro. Las **3 alcobas** cuentan **cada una con baño y vestier,** la habitacion principal es super espaciosa, tiene walking closet y un bano de peliculas con 3 sectores y con jacuzzi 2x2. Ademas tiene alcoba de servicio, **2 parqueaderos y un cuarto útil.**
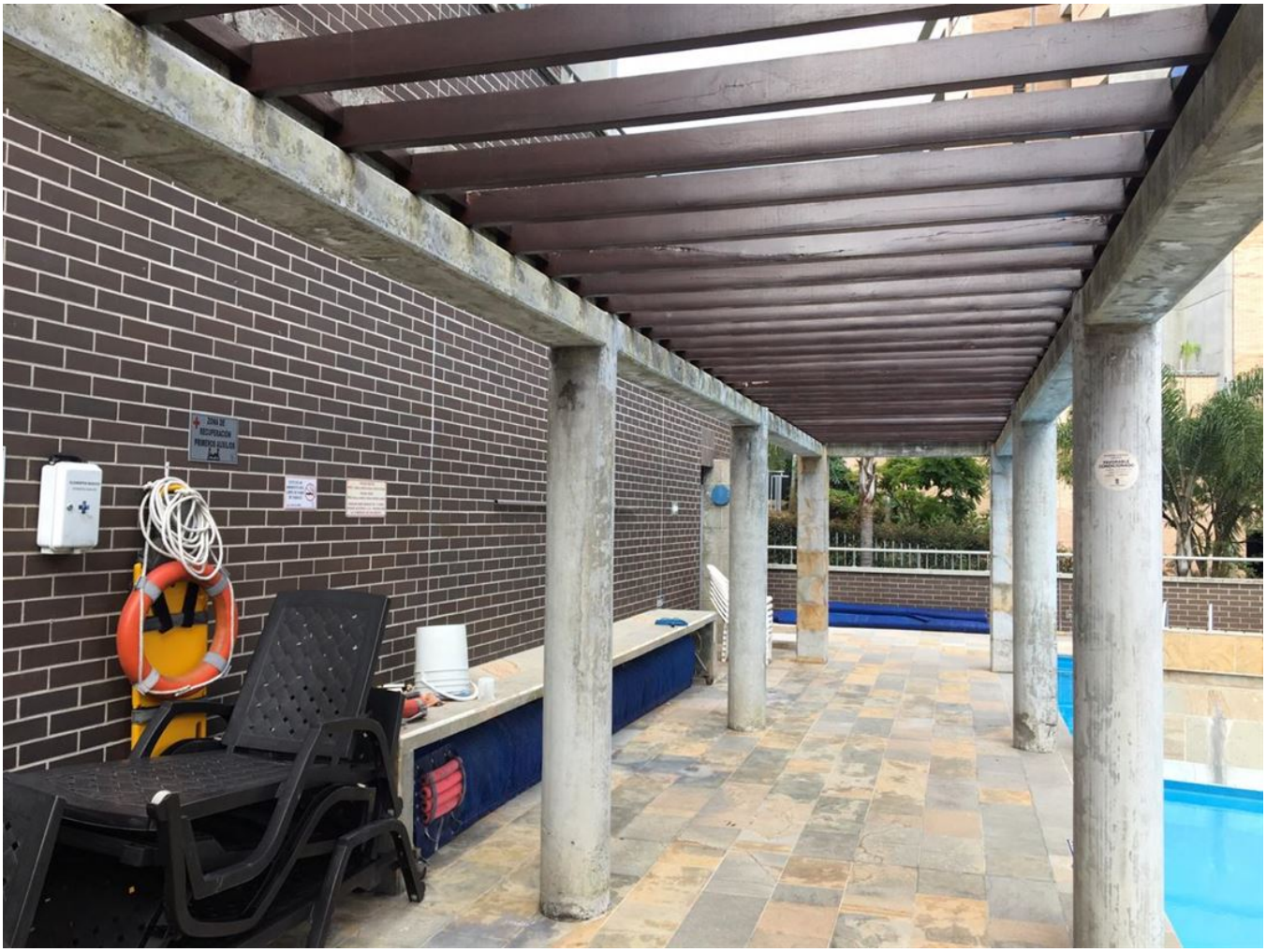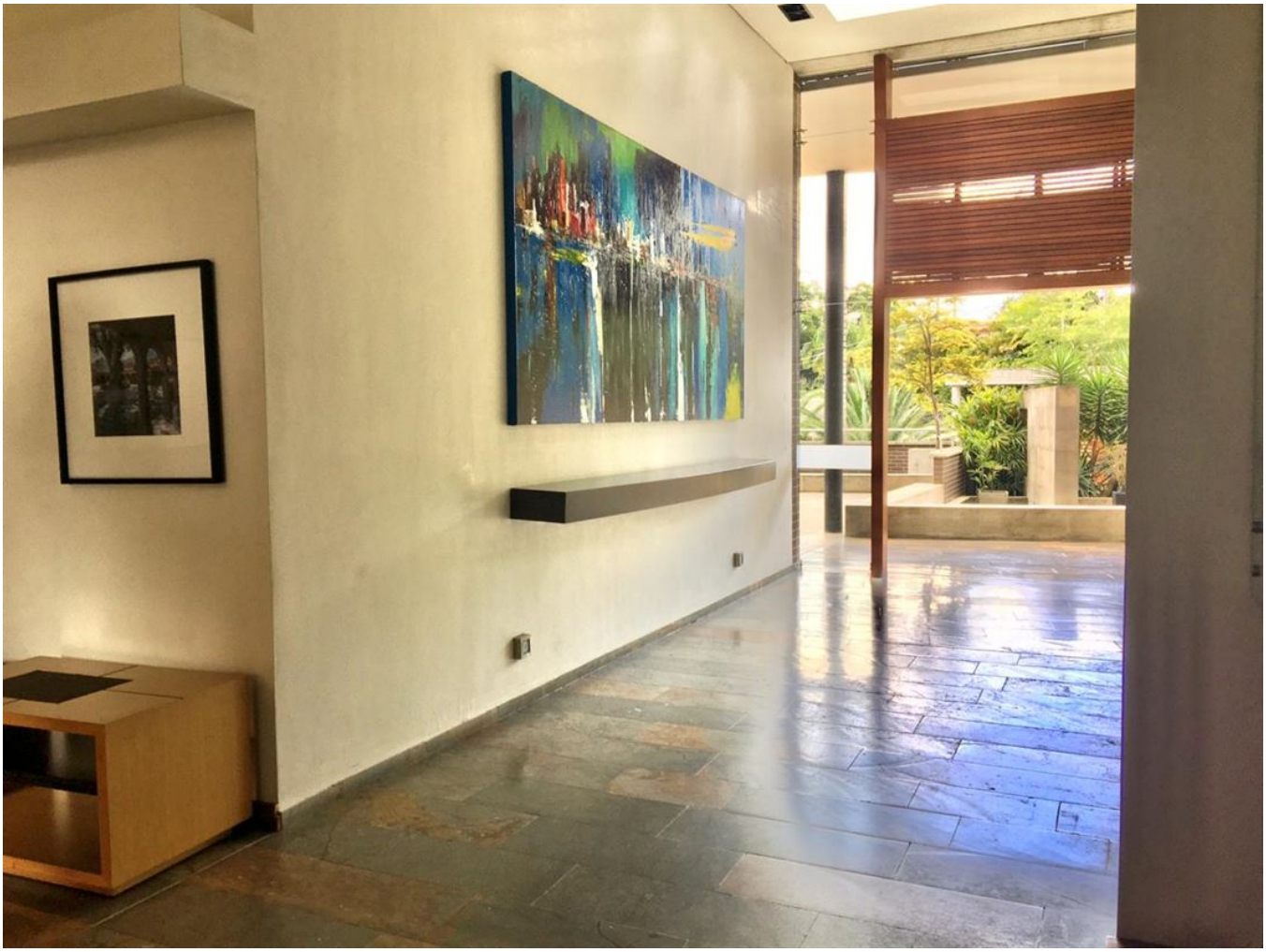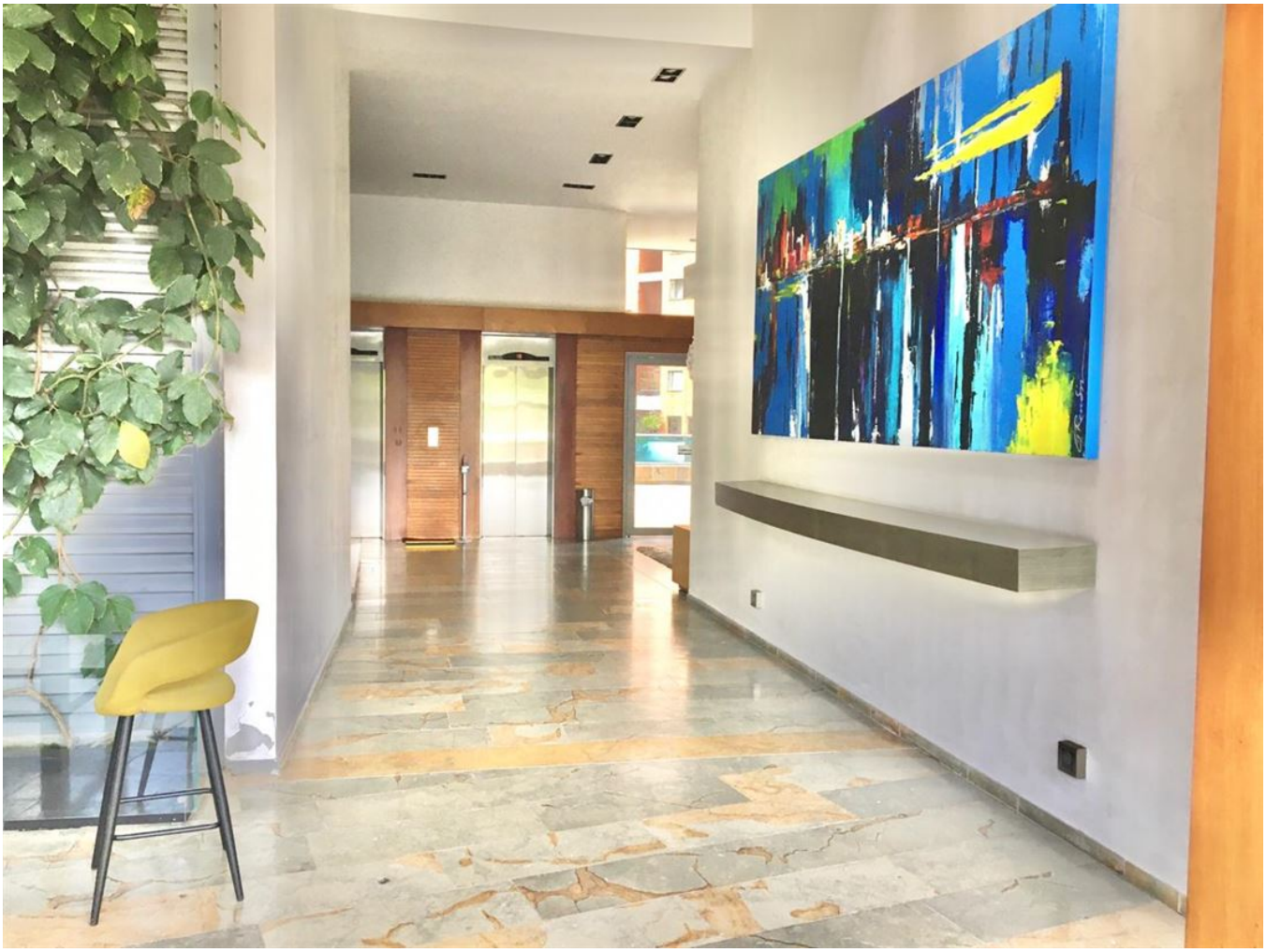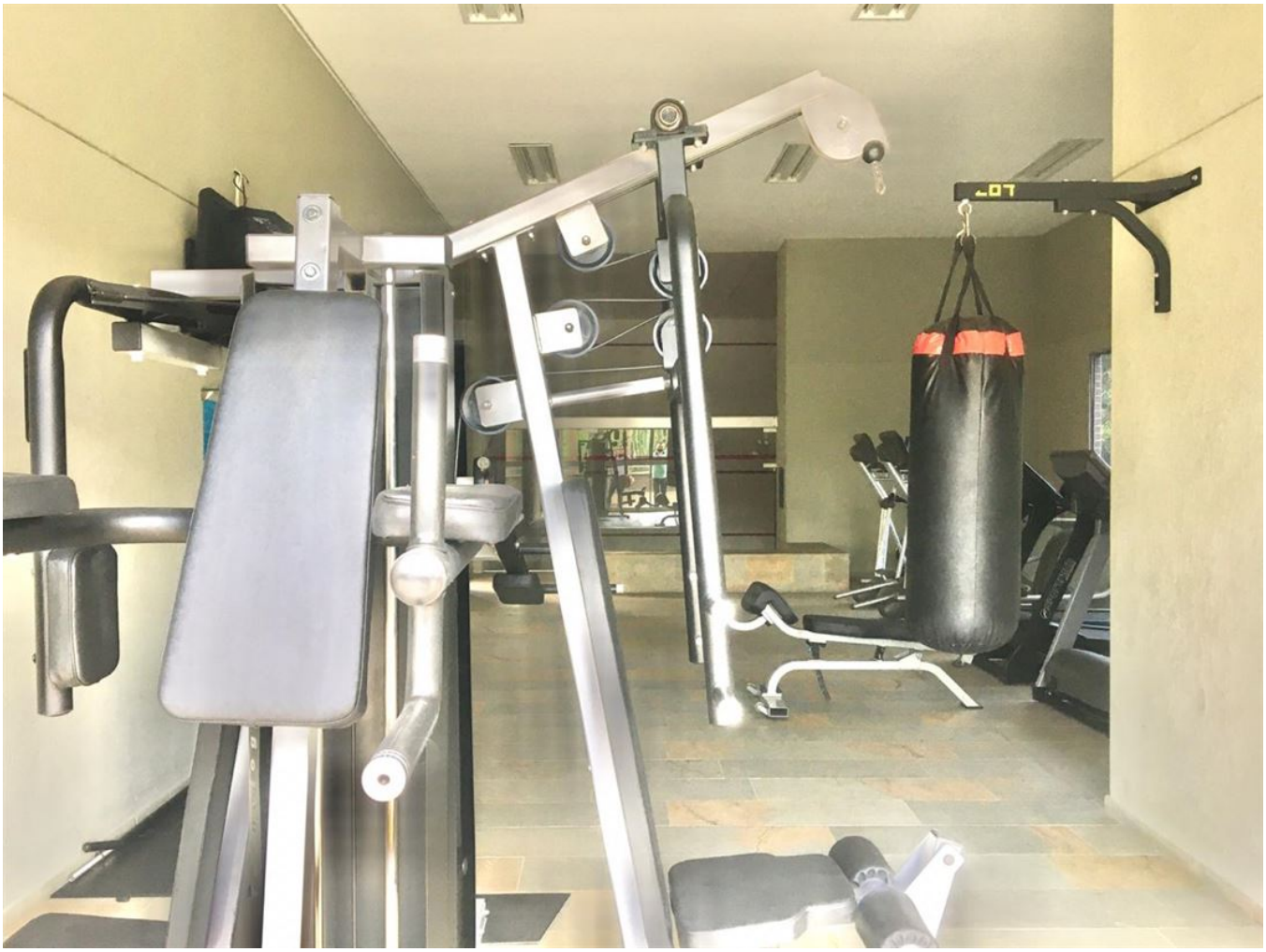
La propietaria actual tiene una energia espectacular, esta dedicada a su apartamento y lo cuida muchisimo, siempre esta en funcion de hacerlo más agradable. Si estas interasado, te invito a que lo visitemos y te des cuenta tu mismo que es un espectaculo.