Grandioso Apartamento en Venta en Medellin Poblado.GR

Precio: $ 685.000.000

Información General

Categoría:	Apartamentos en Venta		
Ubicación:	Poblado	Zona:	
Habitación:	4	Baño:	4
M^2 Terreno:		M^2 Construido:	237

DESCRIPCIÓN

Este grandioso apartamento esta ubicado en la mejor zona del **Poblado**, cerca de parques y centros comerciales.

La unidad cuenta con portería 24 horas, parqueadero de visitantes, es un lugar perfecto para compartir con la familia y seres queridos.

El apartamento se ubica en el **tercer piso**, al ingresar te encuentras con un ventanal grande, que da iluminación natural a una sala espaciosa y fresca, enseguida pasas al comedor completo con espacio para una mesa de 12 sillas y muebles decorativos, despues pasas a una incrible cocina la cual tiene una mesa e isala central, muchos gabinetes, y despensa, contiguo se ubica la zona de lavanderia y el **cuarto de servicio con baño.**

El balcon es super amplio y fue cerrado, cuenta con ventanales grandes, enseguida te encuentras con una biblioteca.

Este apartamento dispone de **tres amplias habitaciones**, la habitación principal cuenta con un walk-in closet espacioso y baño privado, las otras habitaciones y los **2 baños** son de muy buen tamaño. Posee **2 garajes y 2 cuartos de depósito.**

Esta propiedad de 237 mt2 esta a un precio de oportunidad, !!!es una ganga!!! el metro cuadrado esta a $ 2’890,295 en la mejor parte del poblado. Si desea conocerla contáctame para tener el

placer de atenderlo, poder responder cualquier duda o pregunta que tenga y hacer su sueño realidad

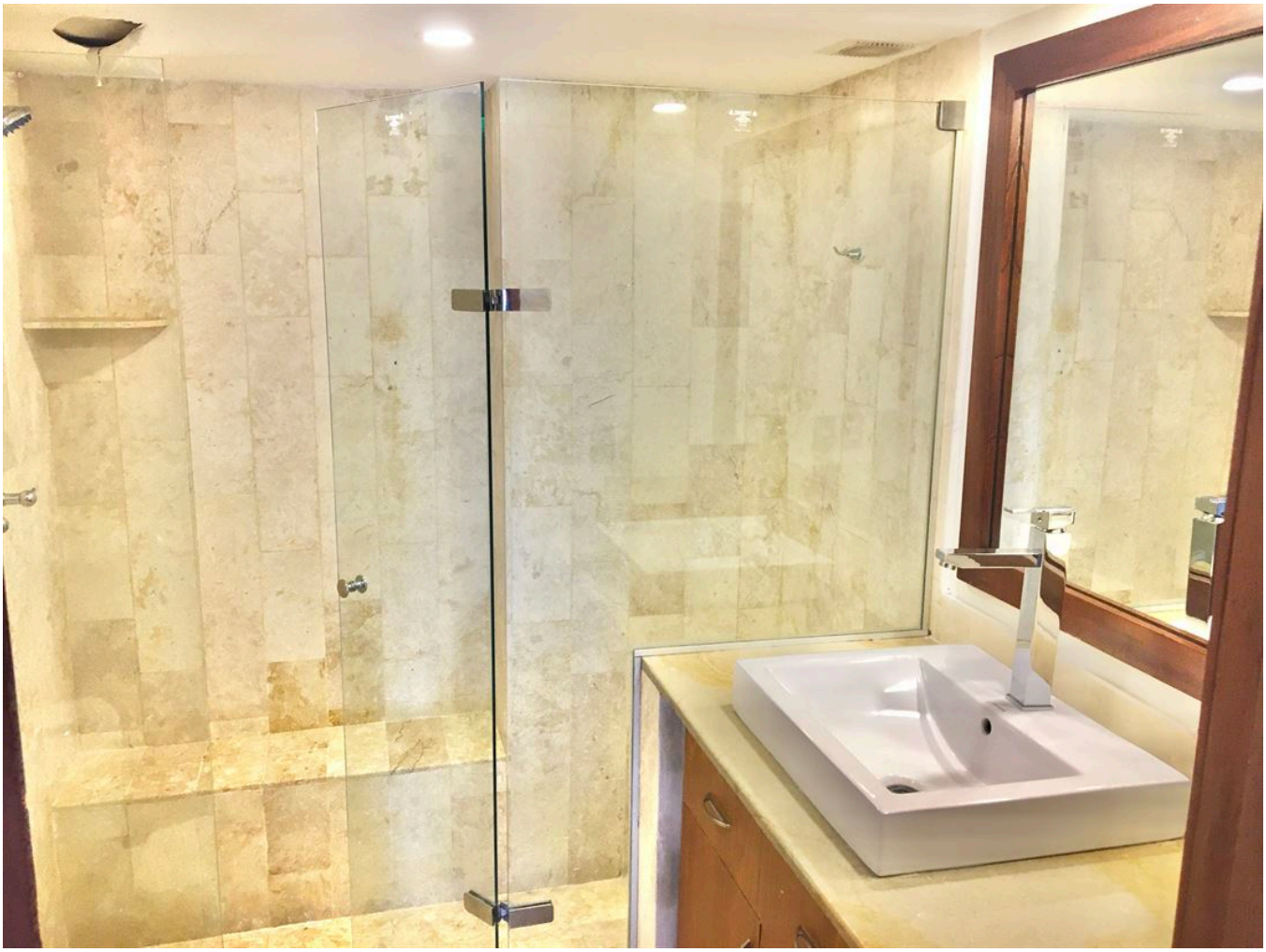

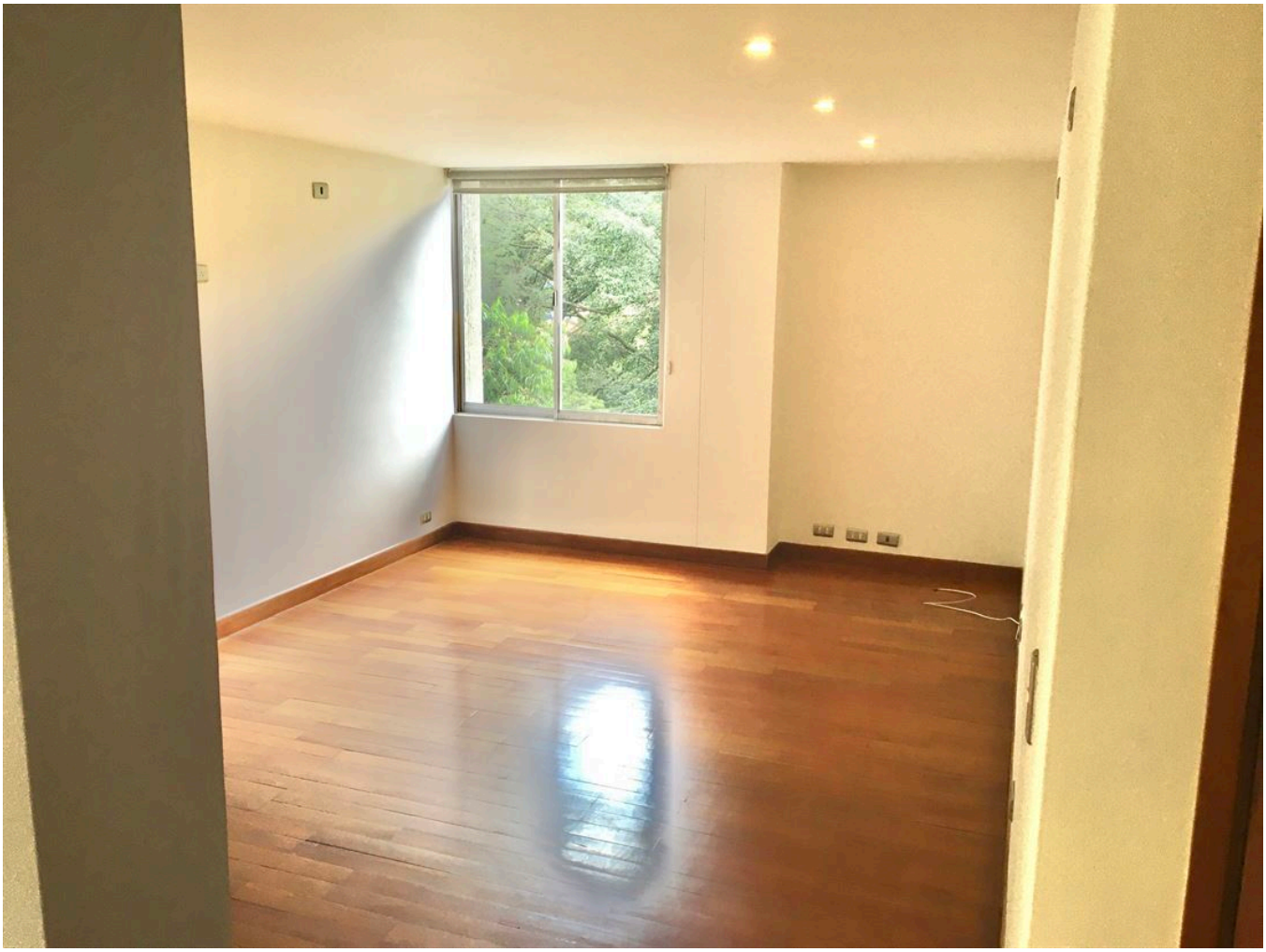

VENDE

familia