Casa en venta Envigado Loma el atravezado Sur de Medellín

Precio: $ 1.100.000.000

Información General

Categoría:	Casas en Venta		
Ubicación:	Envigado Loma el atravezado	Zona:	Medellin
Habitación:	3	Baño:	5
M^2 Terreno:	311	M^2 Construido:	253

DESCRIPCIÓN

Area construida 253mt en un Area de lote de 311mt.

- Piso 1: sala,comedor, balcón, cocina, baño social, alcoba de seervicio completa, zona de ropas y parqueadero cubierto para 2 carros.

- Piso 2: star de tv, balcón y 3 alcobas; la principal y otra más con vestier y baño, la tercera alcoba con mezzanine y closet.

- Sótano: amplio salón con cuarto útil y acceso a zona verde.

Unidad cerrada, porteria 24h, cancha de futbol, salón social, piscina, zona infantil, malla eléctrica y CCTV.

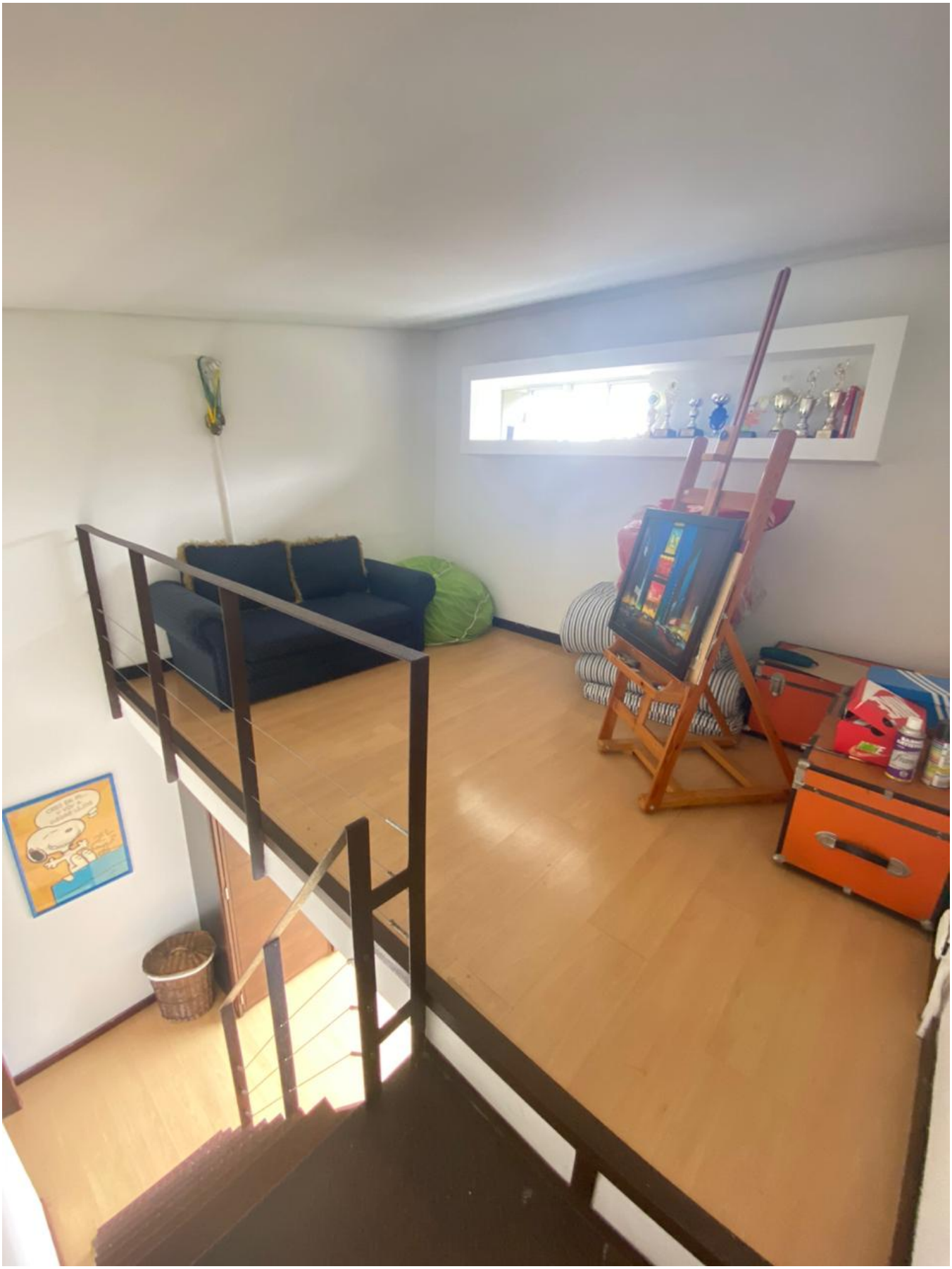

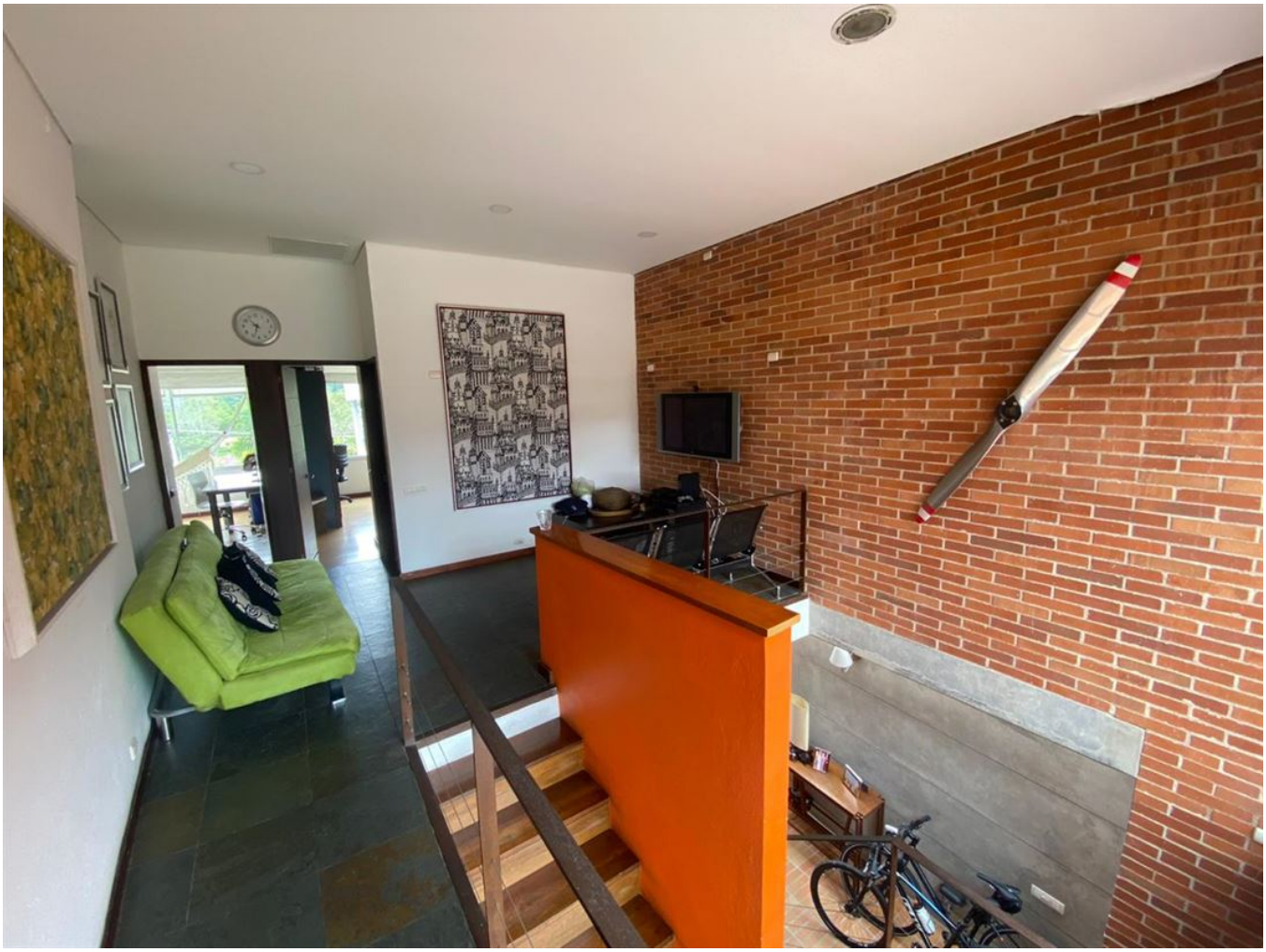

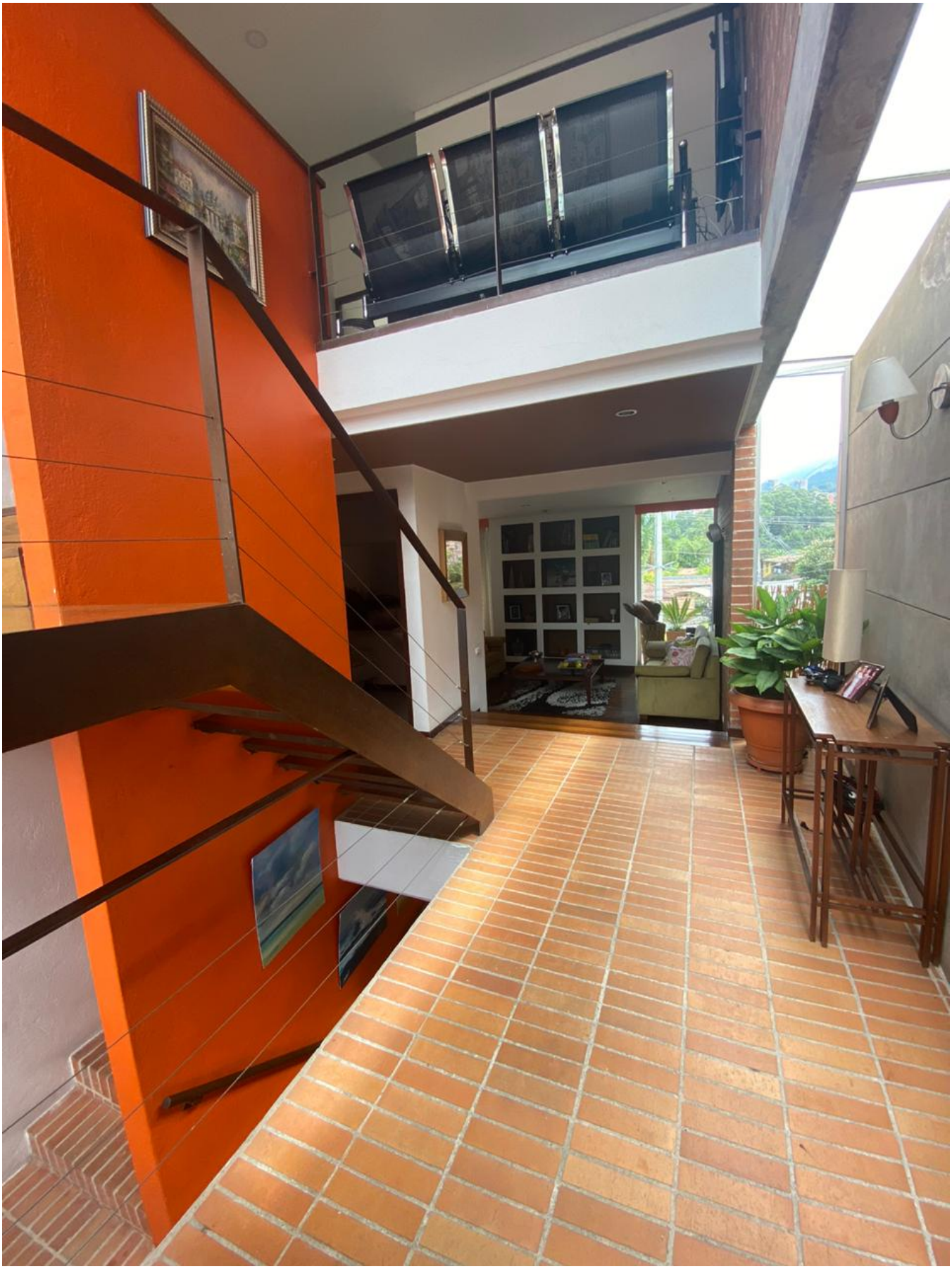

TSO 432

Novembre 2020
Octobre 2020

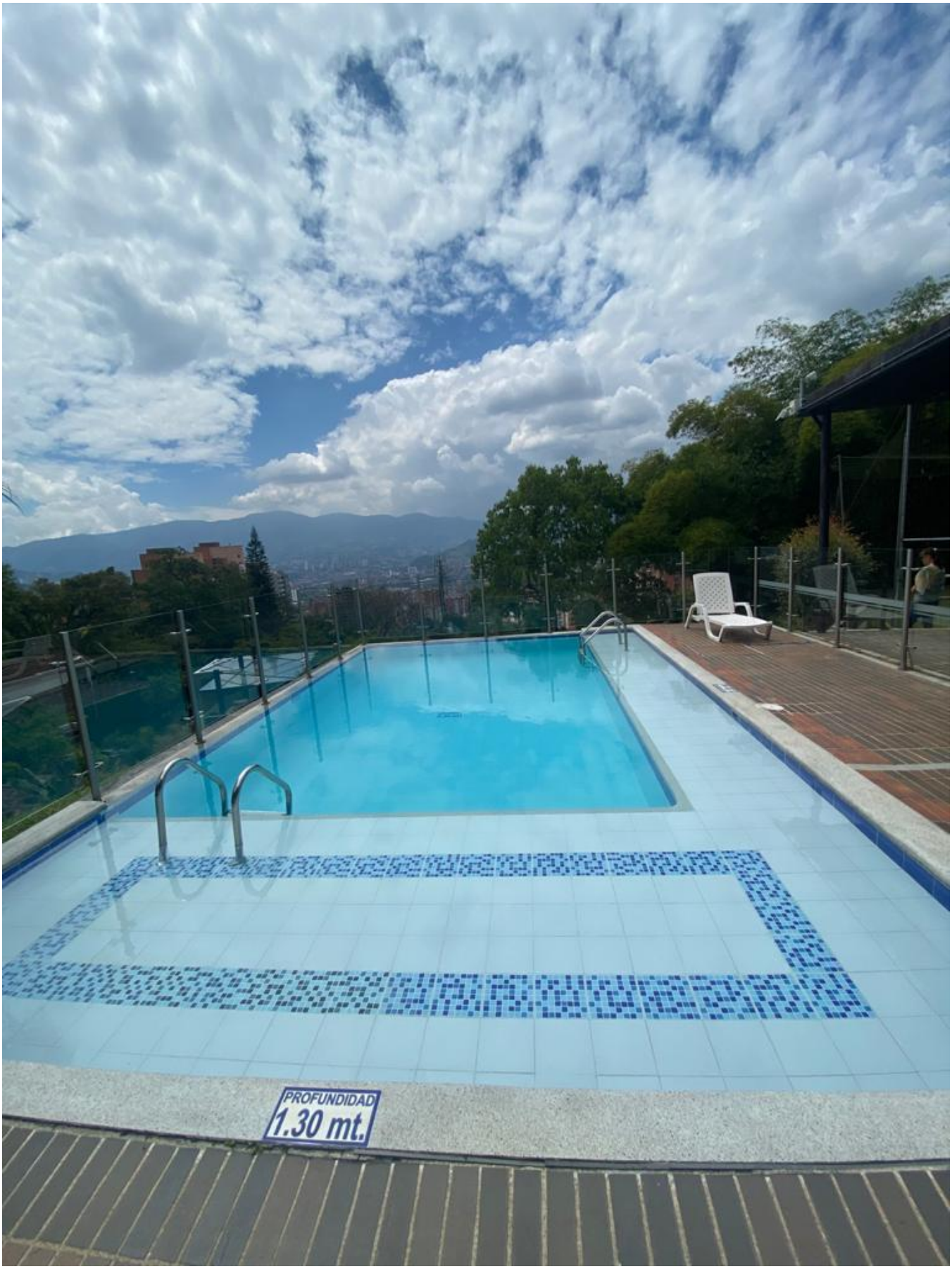
PROFUNDIDAD
1.30 mt.