Casa en venta excelente ubicación La castellana

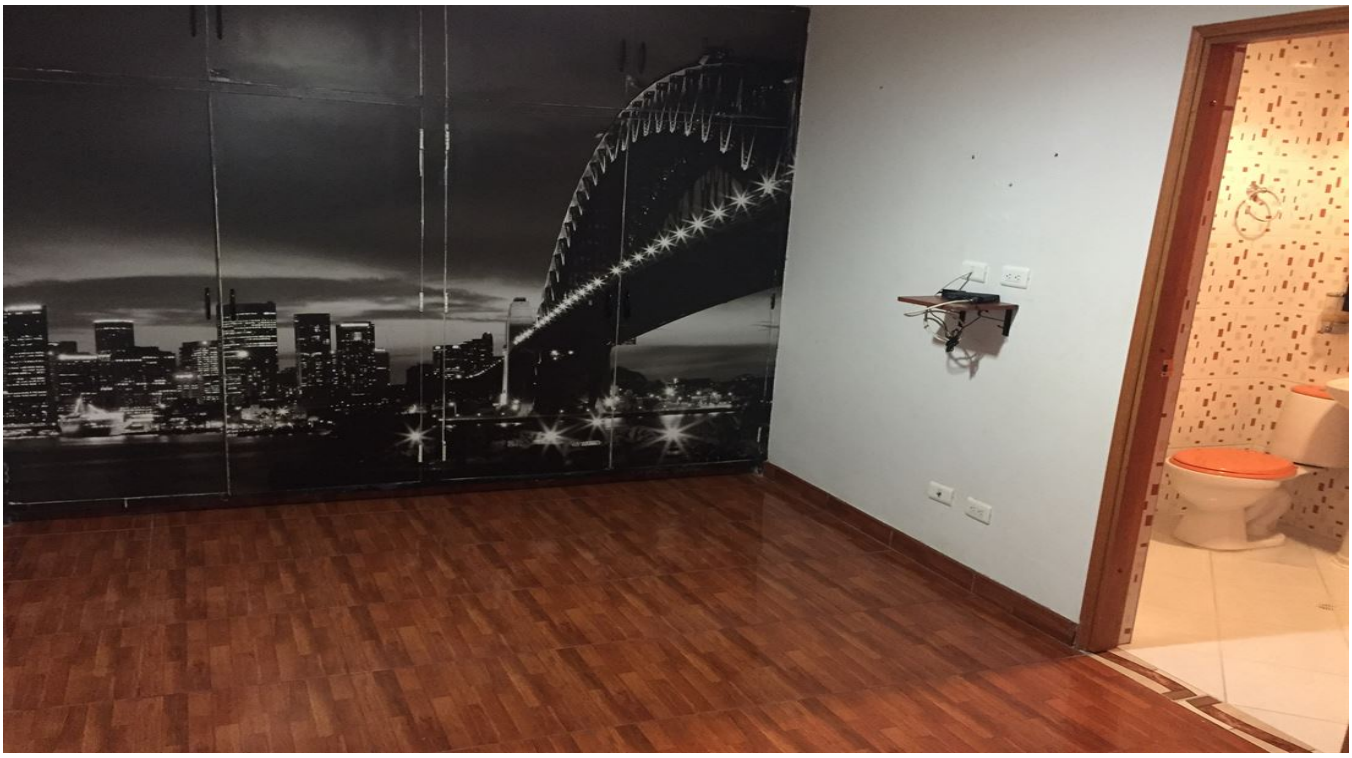

Precio: $ 850.000.000

Información General

Categoría:	Casas en Venta		
Ubicación:	La castellana	Zona:	Medellin
Habitación:	5	Baño:	4
M^2 Terreno:		M^2 Construido:	233

DESCRIPCIÓN

Casa muy bien ubicada sirve para lote para construir o casa con local en zona exclusiva de laureles la castellana.

ubicado cerca a la 80 y cerca a la avenida 35, cerca a la zona rosa de laureles, a restaurantes, a 2 minutos del centro comercial VIVA laureles y el MALL laureles, a 5 minutos del centro comercial los molinos, cerca a supermercados, iglesia santa gema, cerca a media cuadra de varias rutas de buses.

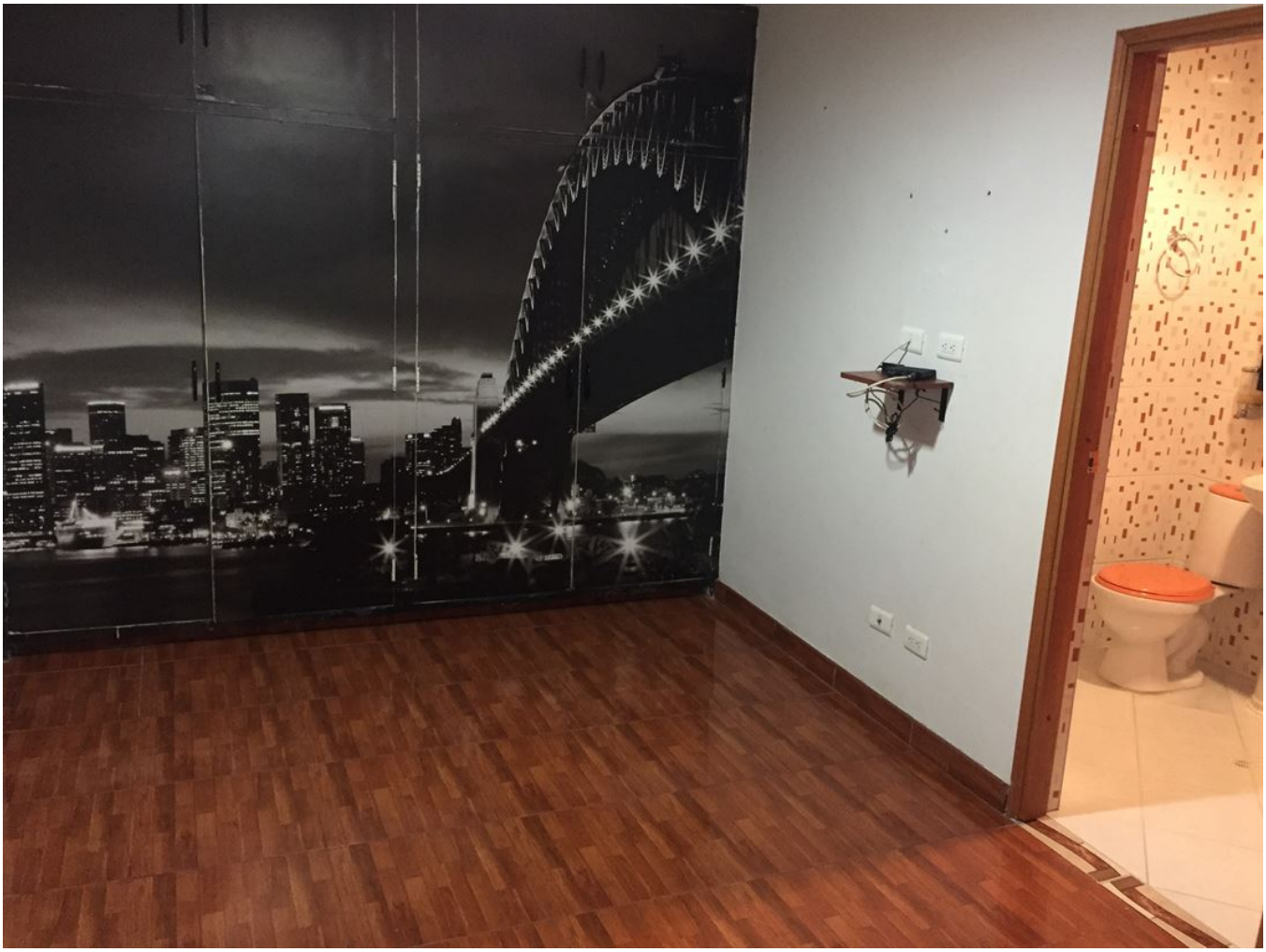

Jumbo
SALTINAS