Gran Apartamento en Itagüí para estrenar!! 65 metros.

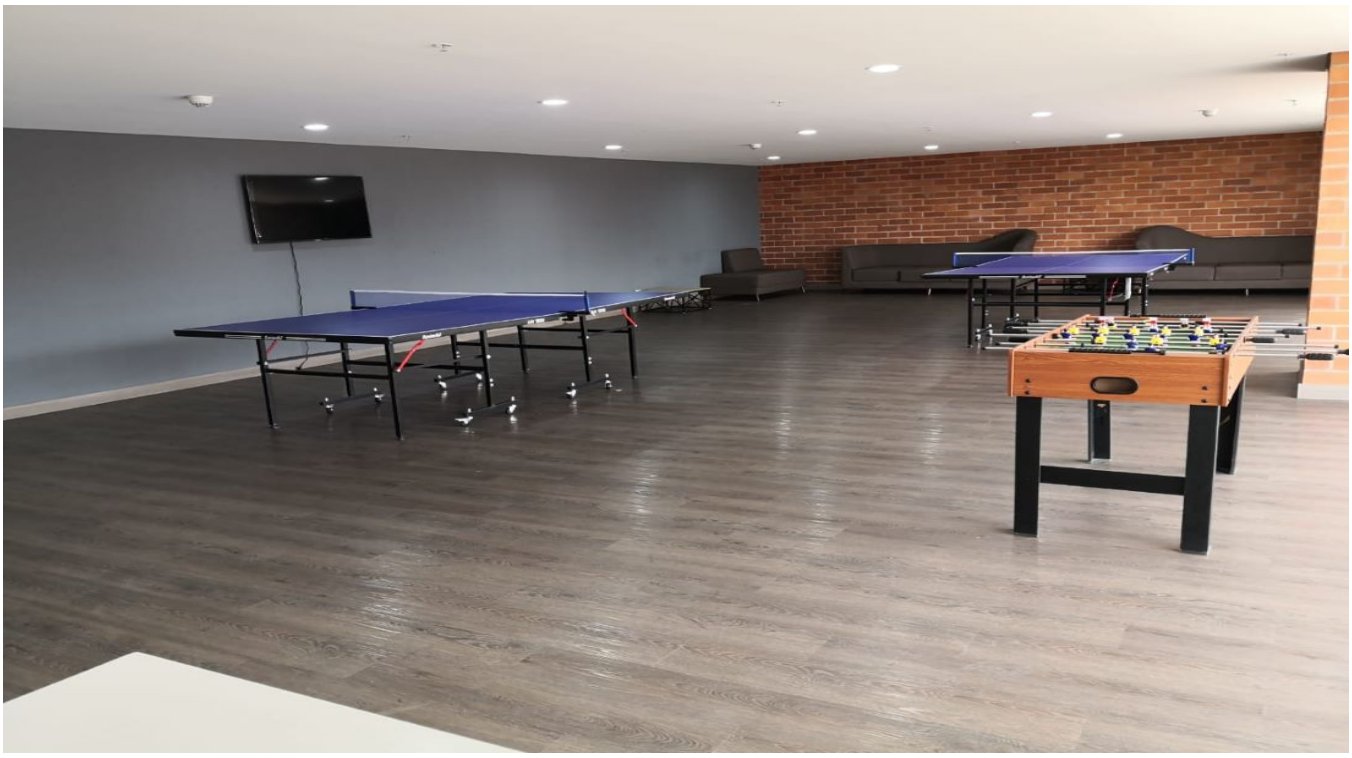

Precio: $ 310.000.000

Información General

Categoría:	Apartamentos en Venta		
Ubicación:	Antioquia	Zona:	Itagui
Habitación:	3	Baño:	2
M^2 Terreno:	65	M^2 Construido:	

DESCRIPCIÓN

Gran Apartamento con un solo año de construído en Itagüí. Estrato 3, Piso 5, Apto 517, 3 alcobas, Habitación principal con clóset y baño, 2 baños, Balcón, Parqueadero, 1 año de construído, Catastro, Ascensor.

Zonas comunes unidad

Unidas cerrada, Porteria 24 horas, Salón social, Salón de juegos para niños, Gimnasio, Piscina, Zona juegos infantiles.

Excelente Ubicación:

Sector las chimeneas.

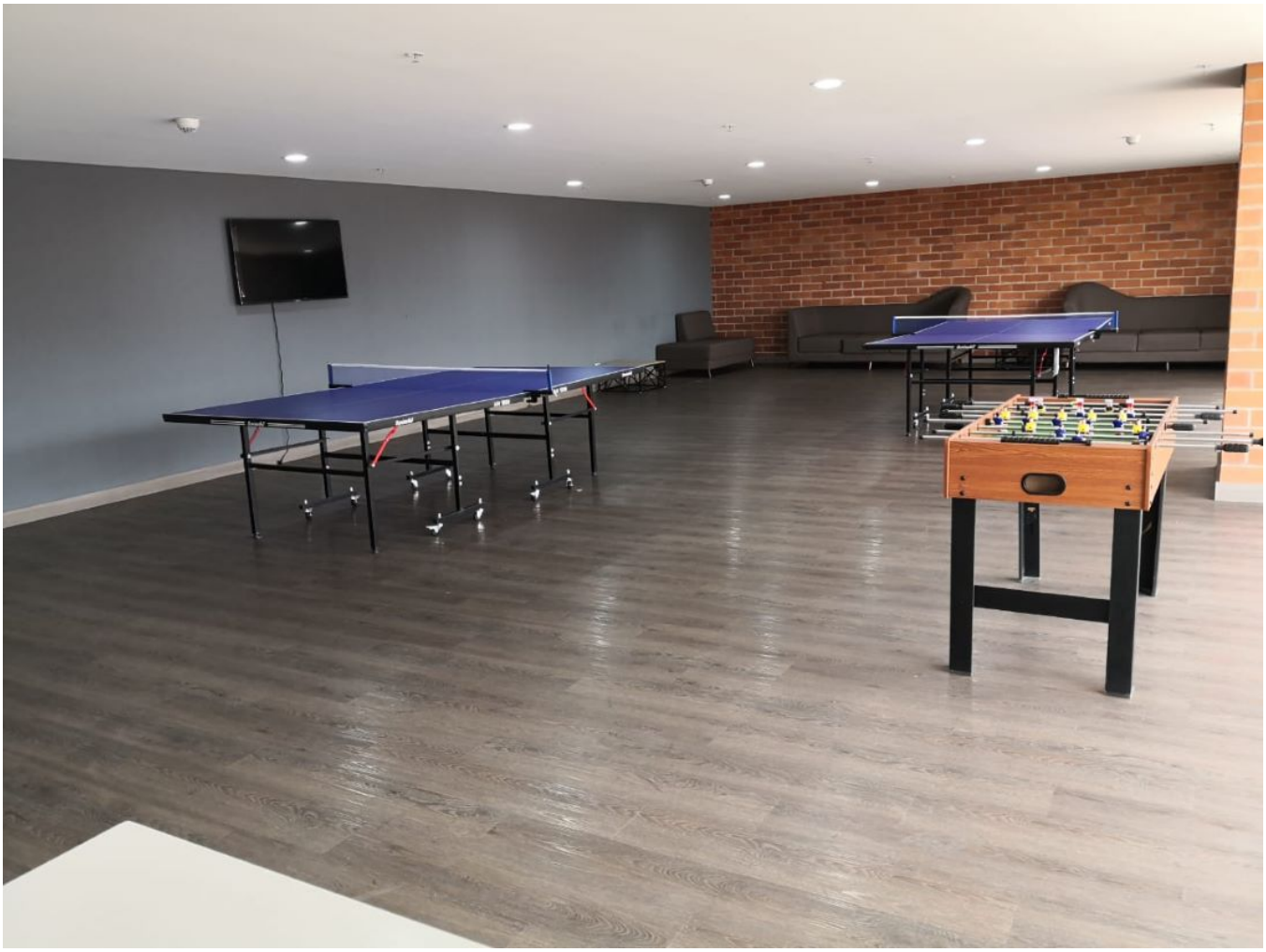

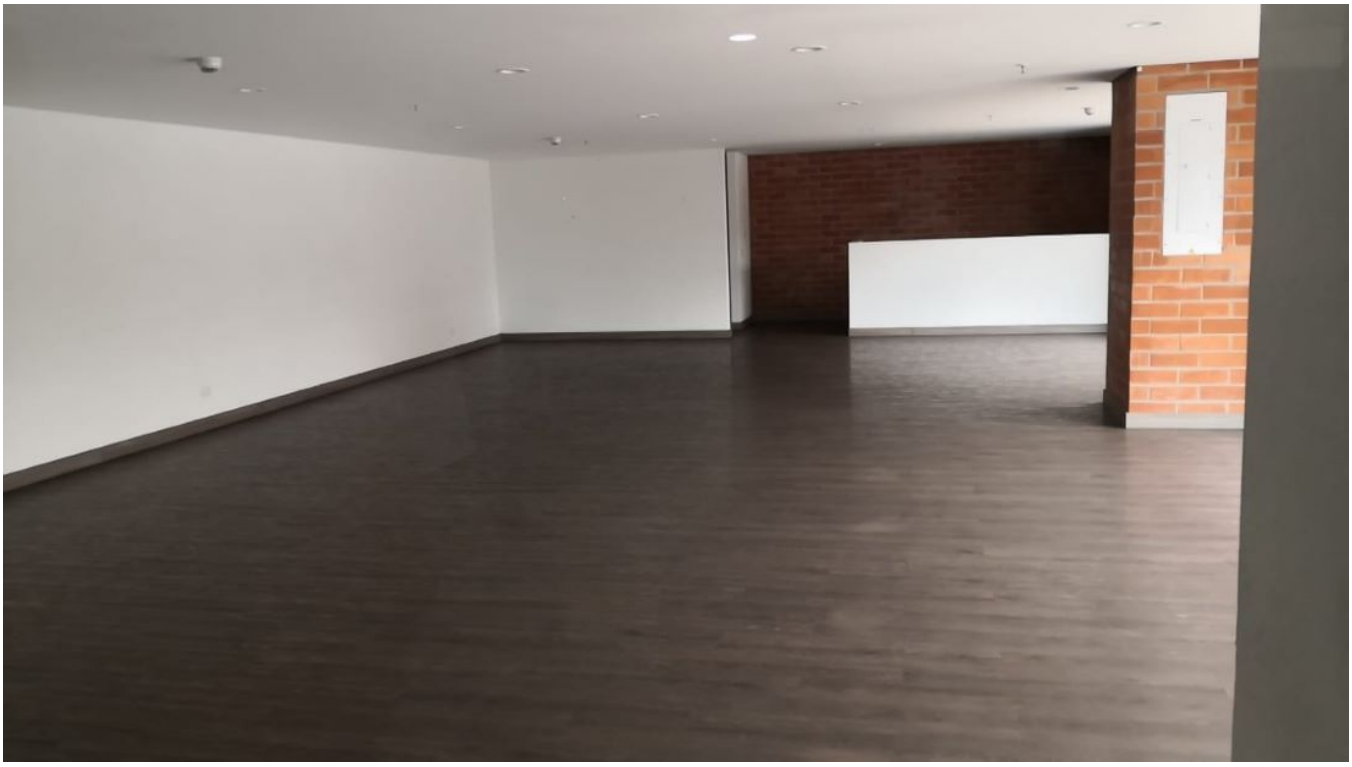
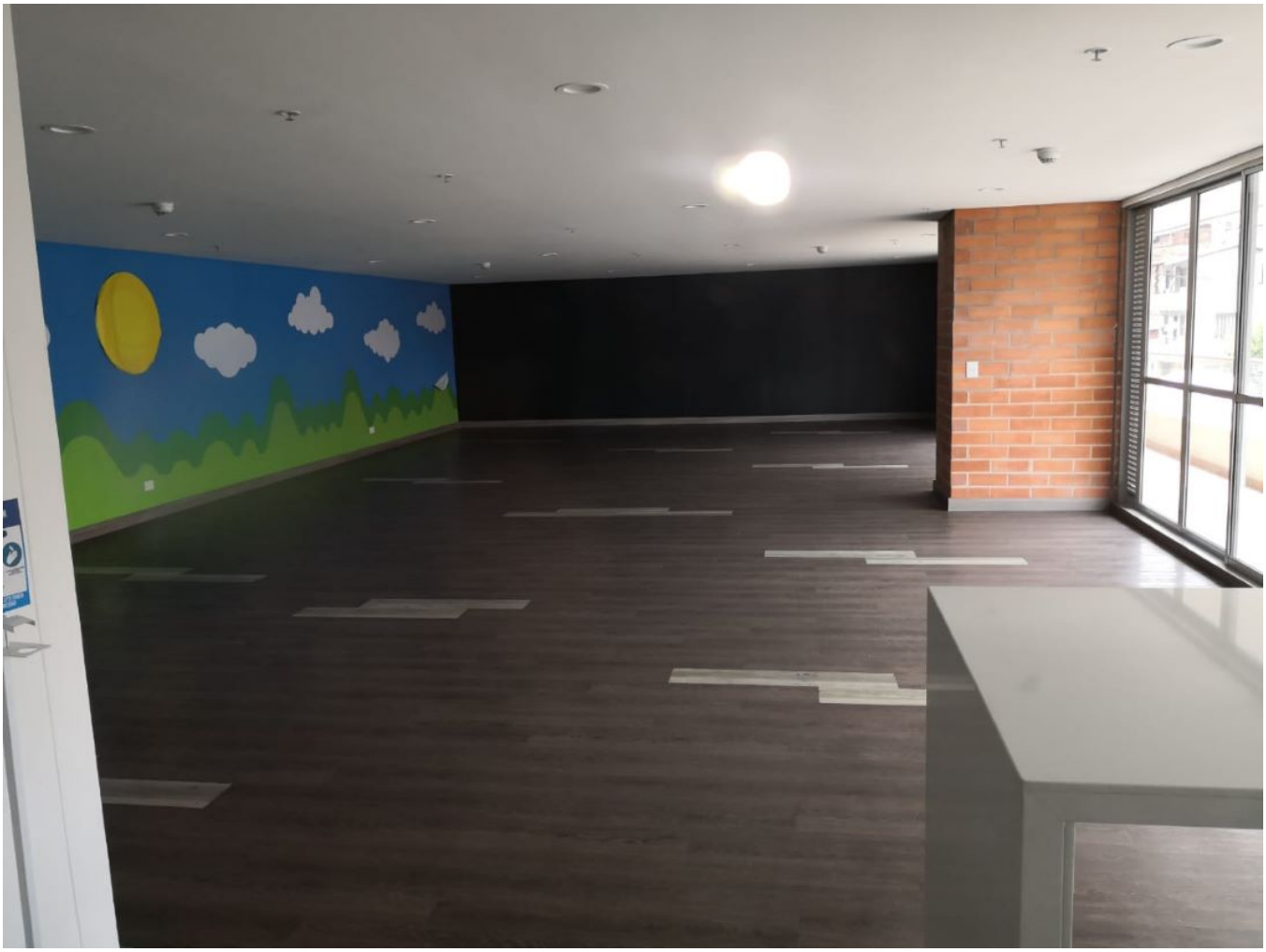
GYM