Comoda casa por el Tesoro con jardin y amplios espacios

Precio: $ 1.550.000.000

Información General

Categoría:	Casas en Venta		
Ubicación:	El poblado el tesoro	Zona:	Medellin
Habitación:	4	Baño:	5
M^2 Terreno:	338	M^2 Construido:	

DESCRIPCIÓN

Espectacular casa cuenta con 338 metros construidos y 14 metros de jardín, unidad cerrada, ubicada cerca al centro comercial el Tesoro, En el primer nivel está el garaje, la zona de ropas, alcoba del servicio con baño, cuarto útil y 1 sala de estar con baño que comunica al jardín en la parte de atrás de la casa. En el segundo Nivel encuentras una sala comedor amplia que comunica a la cocina integral con despensa y barra americana grande que sirve como comedor auxiliar. En el tercer Nivel están las 3 alcobas con piso de madera laminada, cada una con baño y closet y la alcoba principal el baño con Jacuzzi, adicionalmente tiene un hall de alcobas que a la vez es una sala de estar con biblioteca.

Cuenta con un garaje cubierto para 2 parqueaderos paralelos, La unidad tiene piscina, cancha múltiple, salón Social y 2 parques infantiles.

DESPACIO
NIÑOS ENLAVA

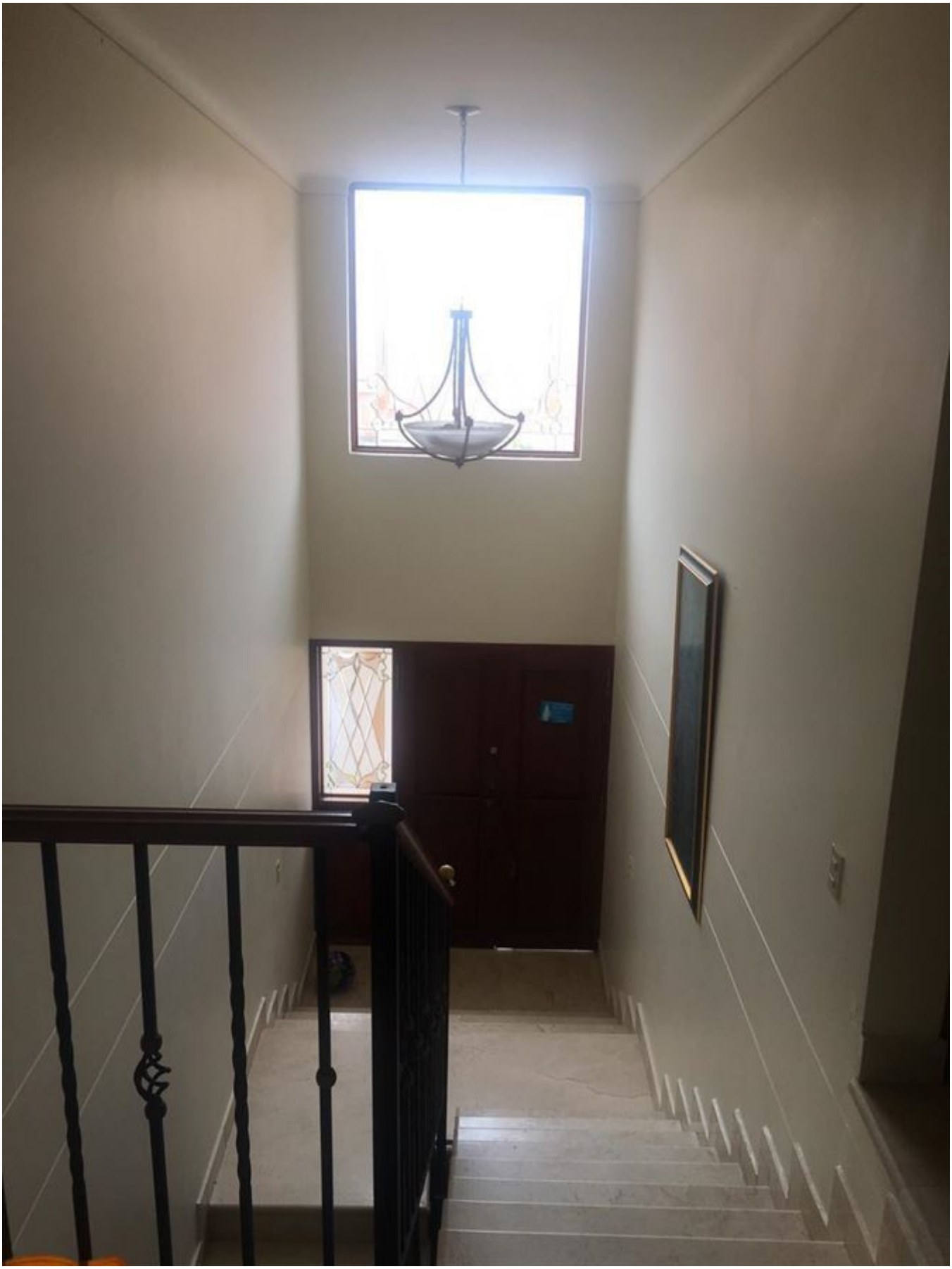

FIRE STATION