Apartaestudio de 75mt2 en Venta en El Poblado - Medellin

Precio: $ 560.000.000

Información General

Categoría:	Aparta-estudios		
Ubicación:	Medellin	Zona:	Poblado
Habitación:	1	Baño:	2
M^2 Terreno:		M^2 Construido:	66

DESCRIPCIÓN

La ubicación de este apartaestudio en El Poblado es muy cerca del Parques Lleras, entre la 36 y la 11.

Se encuentra en el piso 2 de la edificación.

El apartaestudio es muy amplio, cuenta con 66 mt2 internos y 9,45mts de balcon. Cuenta con espacios muy comodos y amplios: Zona de lavandería, baño social, cocina integral con gran almacenaja y con barra americana, mueble separador entre la sala y la alcoba, en esta se encuentra el vestier y un baño super amplio.

Posee parqueadero propio y cuarto util.

BREAD

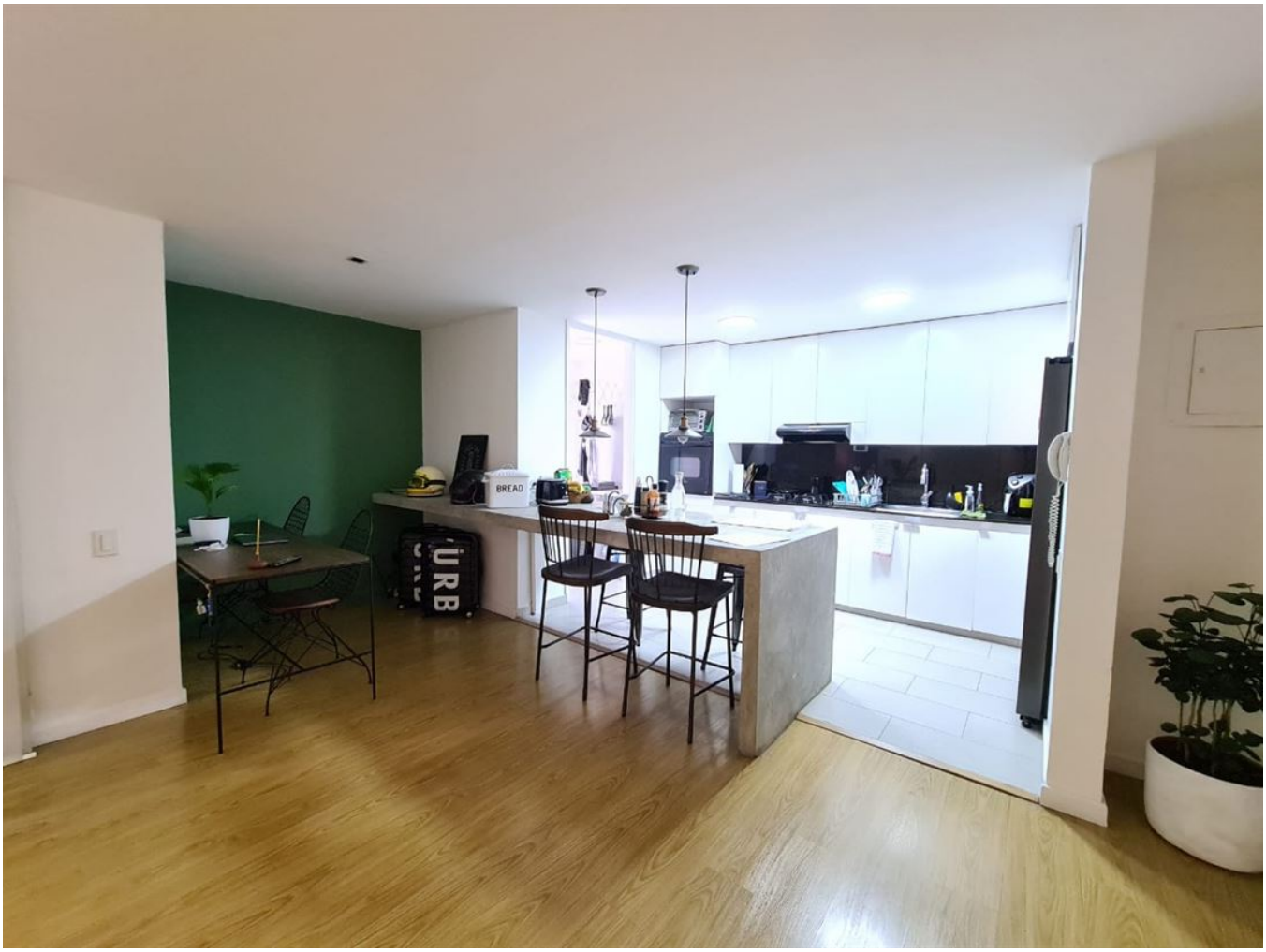
BREAD

BREAD

BREAD

BREAD

BREAD
URB