Apartamento Duplex en Venta en San Lucas – Medellin

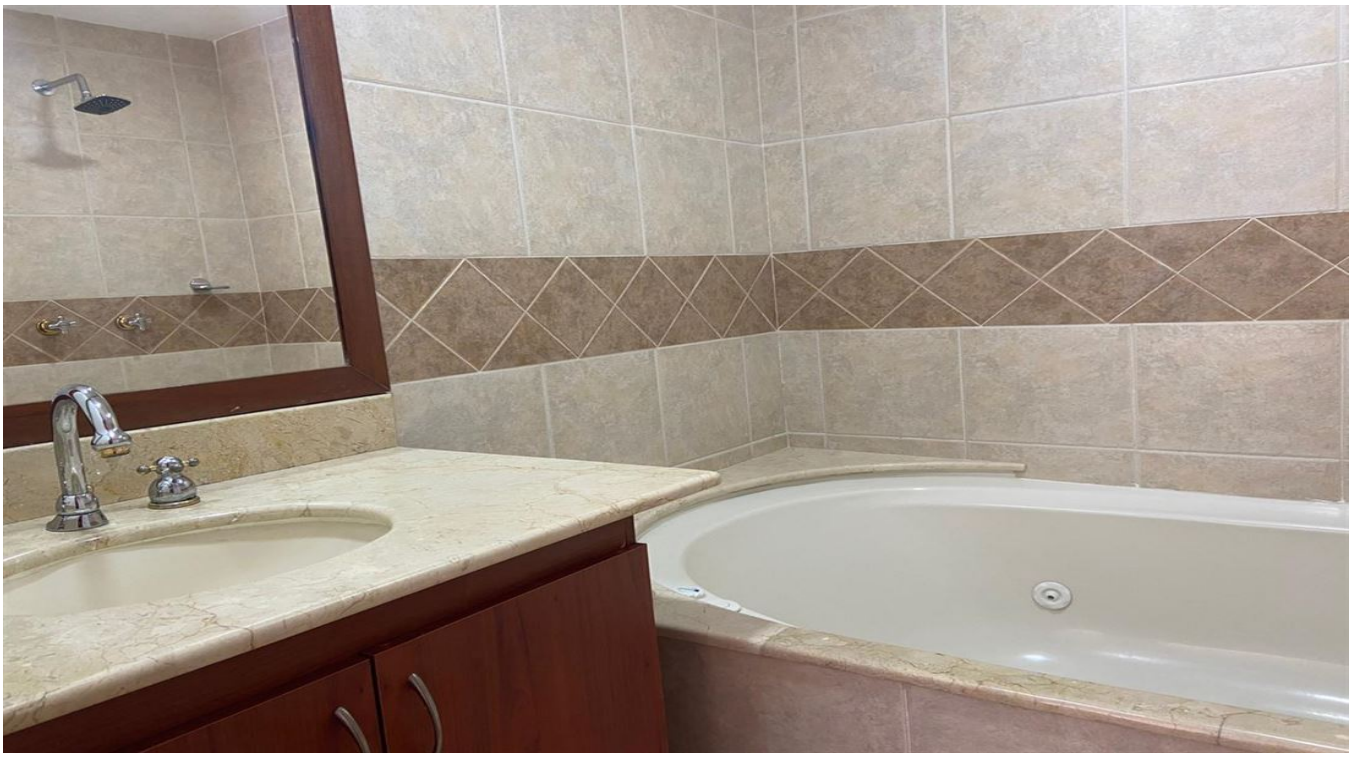

Precio: $ 560.000.000

Información General

Categoría:	Apartamentos en Venta		
Ubicación:	San Lucas	Zona:	Poblado
Habitación:	3	Baño:	2
M^2 Terreno:		M^2 Construido:	148,5

DESCRIPCIÓN

El apartamento está ubicado en el Poblado cerca a comerciales como el Mall San Lucas. Se encuentra dentro de una unidad cerrada con piscina, gimnasio, cancha, juegos infantiles y una amplia zona verde con sendero.

El apartamento se encuentra en un segundo piso, encima de los parqueaderos.

El primer nivel cuenta con una amplia y agradable terraza la cual se une con el área social de la sala y el comedor, un baño social, una amplia cocina Integral y una alcoba que puede ser utilizada como la del servicio o un estudio.

El segundo nivel está compuesto por 3 habitaciones. La habitación principal tiene vestier, baño privado con bañera y balcón con una agradable vista, las otras 2 habitaciones cuentan con closet y un baño adicional para el uso de ambas en esta zona.

El apartamento tiene parqueadero doble lineal y cuarto útil muy amplio.

El valor del inmueble es de 560 millones negociables!!

Seguro será una excelente inversión.

Administración $ 376.300

Predial trimestral $723.000
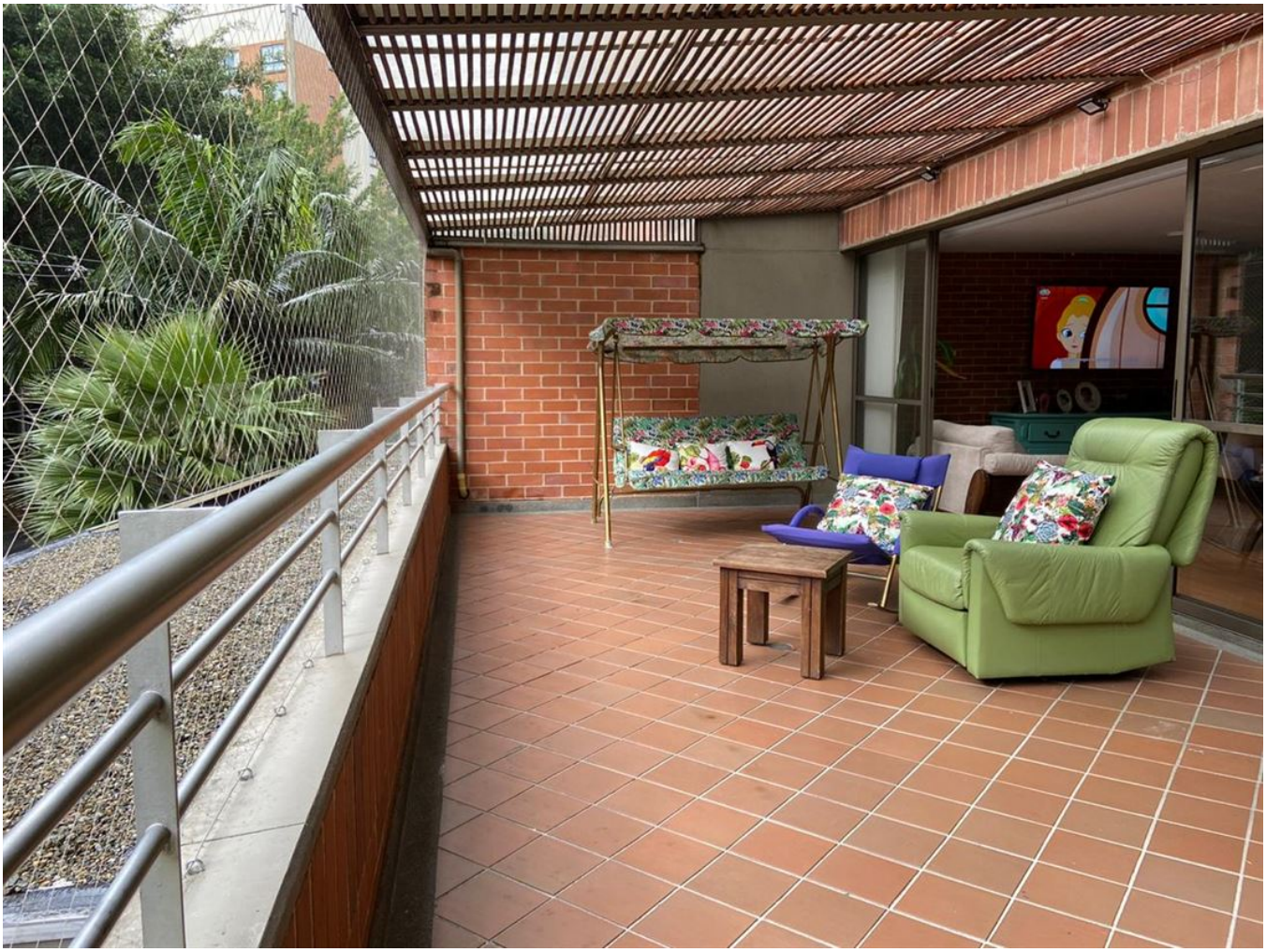
Love