Magnifico Apartamento en Venta en Los Balsos - Medellin

Precio: $ 1.600.000.000

Información General

Categoría:	Apartamentos en Venta		
Ubicación:	Los Balsos	Zona:	Poblado
Habitación:	4	Baño:	5
M^2 Terreno:		M^2 Construido:	263

DESCRIPCIÓN

Este Apartamento se ubica en una zona muy campestre y residencial de El Poblado: Los Balsos. Cerca se encuentran ISA, los colegios Manzanares, Euskadi y La Colina, Centros comerciales EL Tesoro y Mall comercial Complex Los Balsos. La ruta de acceso es muy buenas, por la Transversal Superior y Los Balsos que conecta con la Vía Las Palmas.

El edifico cuentas con vigilancia 24 horas, Lobby, terraza, gimnasio, zona infantil y salón de juegos, así como amplias zonas verdes y piscina para niños y carril de nado bajo techo.

El Apartamento se encuentra en el piso 7, solo es un Apartamento por torre lo cual brinda privacidad. Se tiene 2 ascensores para el ingreso, uno de ellos funciona con tarjeta exclusiva que llega al hall privado del Apartamento, el otro ascensor, llega al hall de servicio y zona de aseo.

Esta propiedad tiene un diseño elegante y exclusivo, blancas paredes, piso en madera, amplios ventanales que aportan gran luminosidad, así como ojos de buey en las Alcobas.

Ingresando al Apartamento al bajarte del ascensor, te encontrarás con el pasillo de acceso y puerta de seguridad, lo primero que verás serán los majestuosos y amplios espacios. Hacia el lado izquierdo, está la gran cocina abierta con un ventanal que brinda iluminación y una vista que permitirá que disfrutes mientras cocinas, tiene amplios gabinetes y mesones para guardar y acomodar tus enseres, y una gran alacena, así como barra americana en el centro para disfrutar también de tus comidas. Tienes, además, la zona de ropas totalmente independiente y la Alcoba de

servicio, muy amplia y con gran vestier y baño privado.

En la parte izquierda, fuera de la cocina, verás el espacio que puedes destinar para tu comedor, en el centro tenemos el lugar para adecuar tu sala o salón de televisión y junto a este, tenemos el gran balcón, con una vista espectacular de las zonas verdes del sector, sentirás la tranquilidad y frescura y además, es muy amplio, pues puedes acondicionarlo con sofás, e incluso un segundo comedor, así como la zona de BBQ para que disfrutes tus celebraciones en compañía de familia o amigos. Para tu tranquilidad, esta zona cuenta con baño social.

Hacia el lado derecho, verás el pasillo principal que conduce a las Alcobas del Apartamento, hacia el lado izquierdo verás un amplio clóset de linos, compuesto por 3 puertas, en el cual tienes espacio más que suficiente, para acomodar lo que necesites. Hacia el lado izquierdo del pasillo, verás la Alcoba principal, con espacios suficientemente amplios: baño privado con jacuzzi, vestier independiente para dama y para caballero, y un gran ventanal que ilumina tu habitación. Al fondo del pasillo tendrás el Estudio u Oficina, con buena iluminación, y que también incluye clóset y baño privado, por lo que este espacio lo podrías destinar también como una Alcoba adicional.

Para finalizar, sobre el lado derecho del pasillo, verás las otras 2 Alcobas auxiliares, cada una con su respectivo baño y vestier.

Para tu tranquilidad, tienes a disposición 3 parqueaderos independientes para tus vehículos y 2 depósitos para almacenar tus enseres.
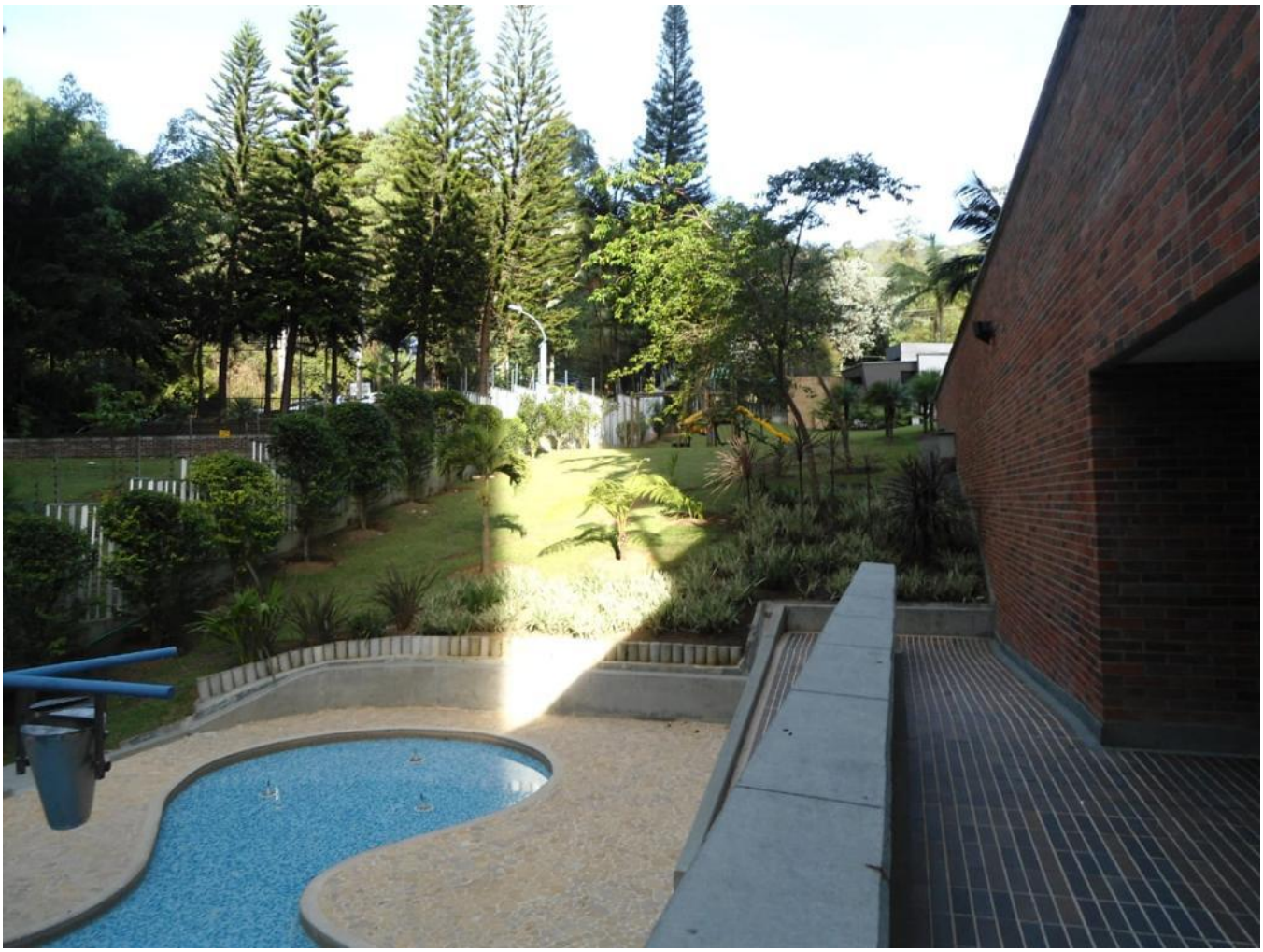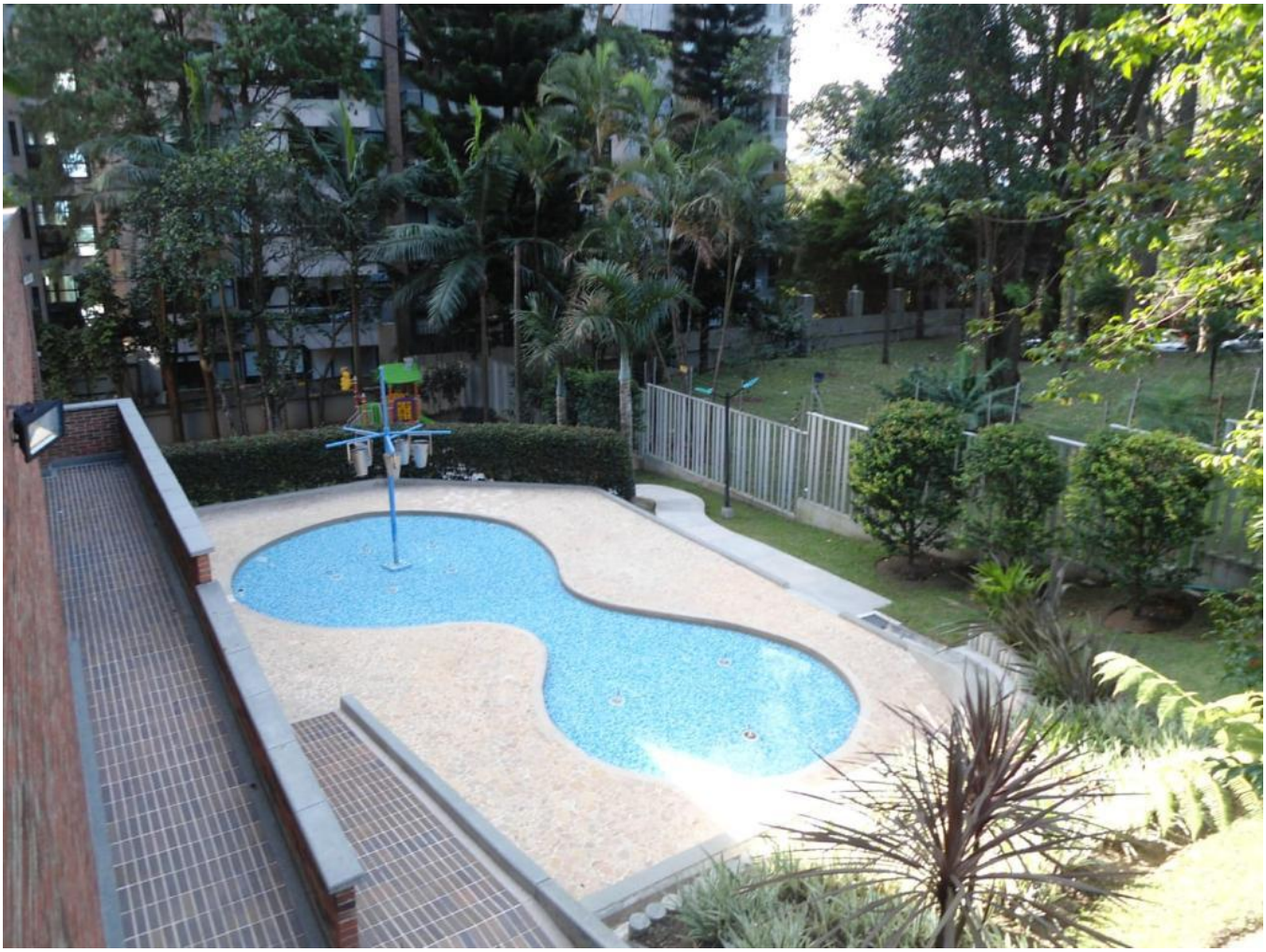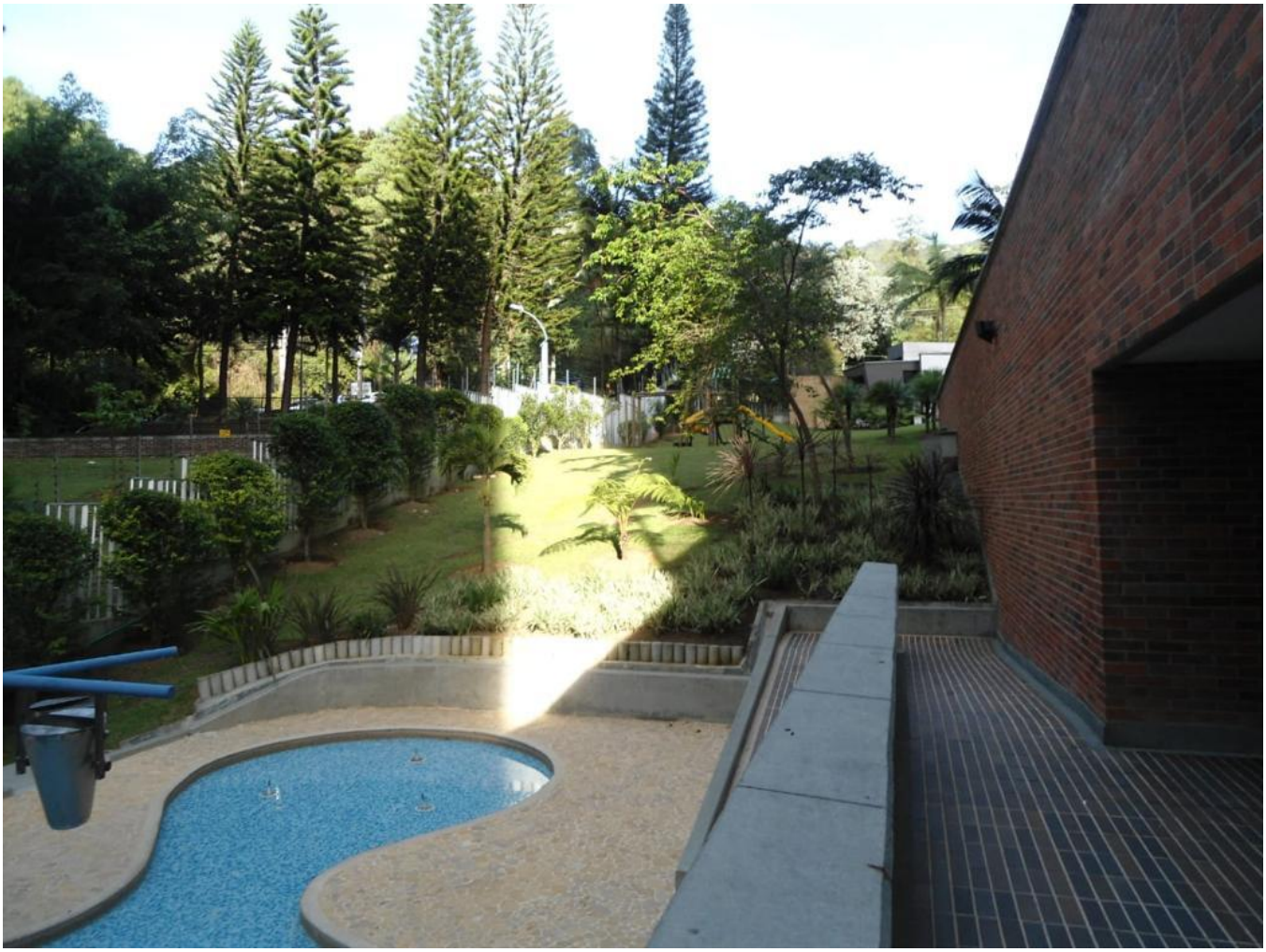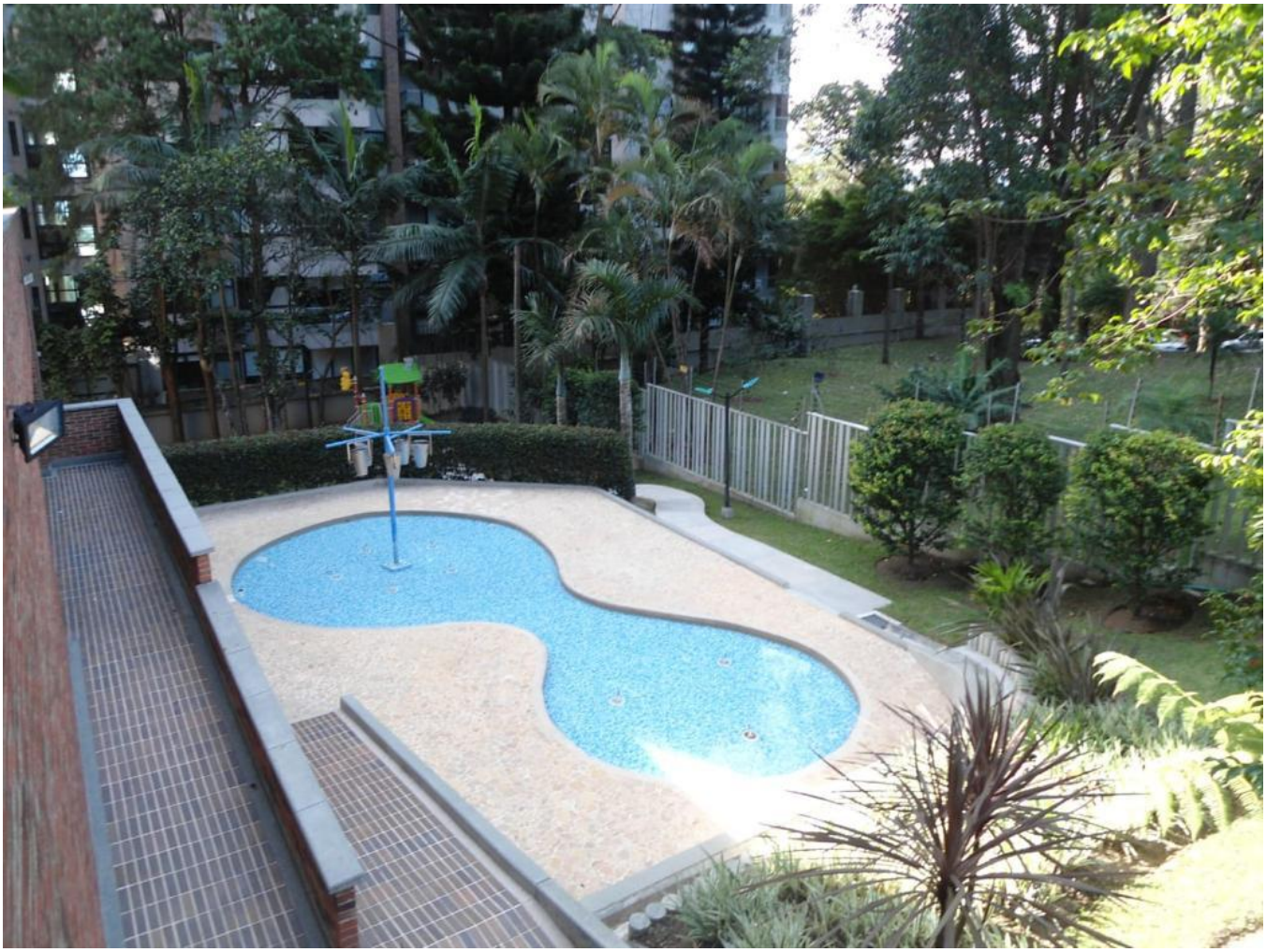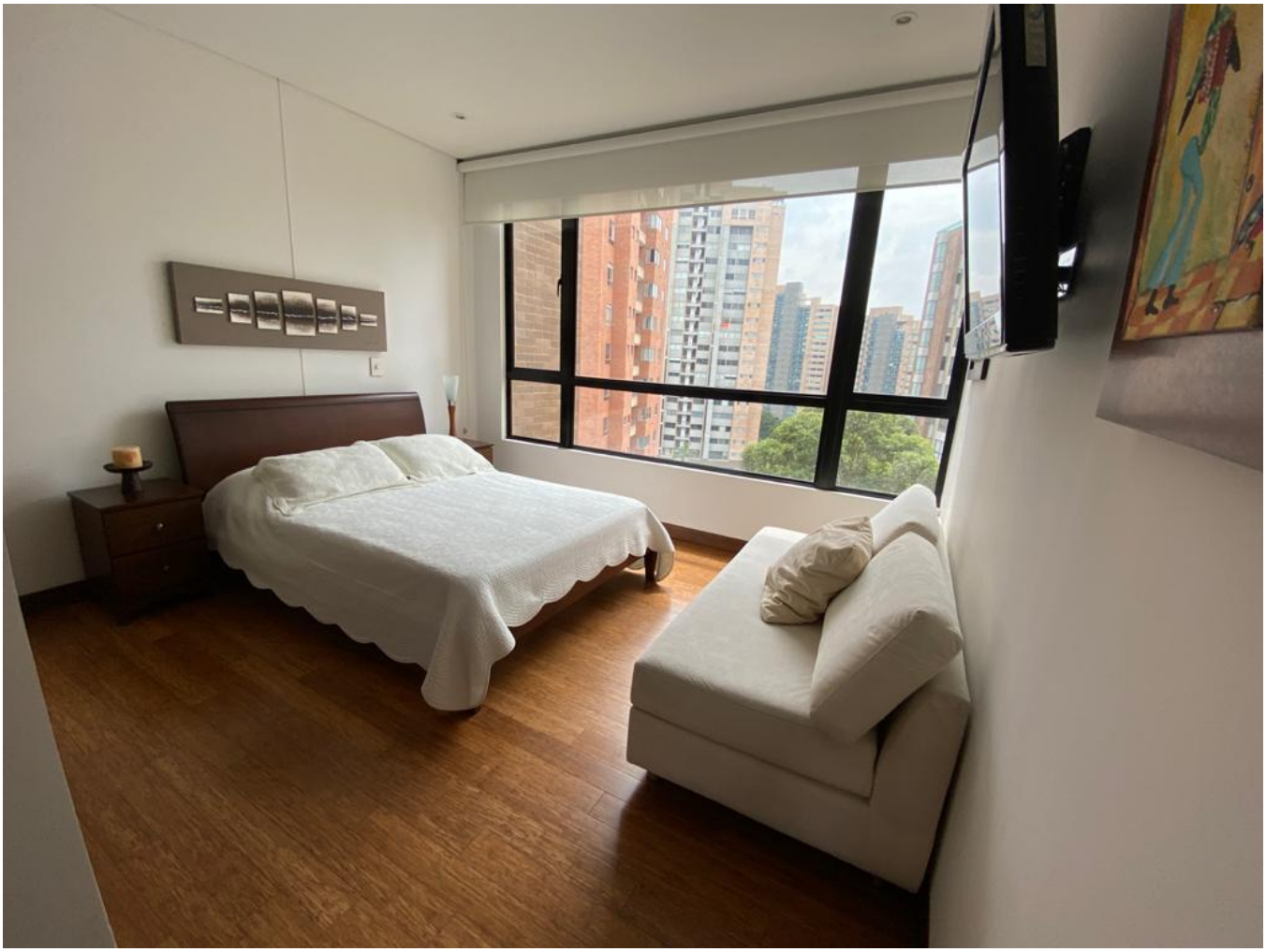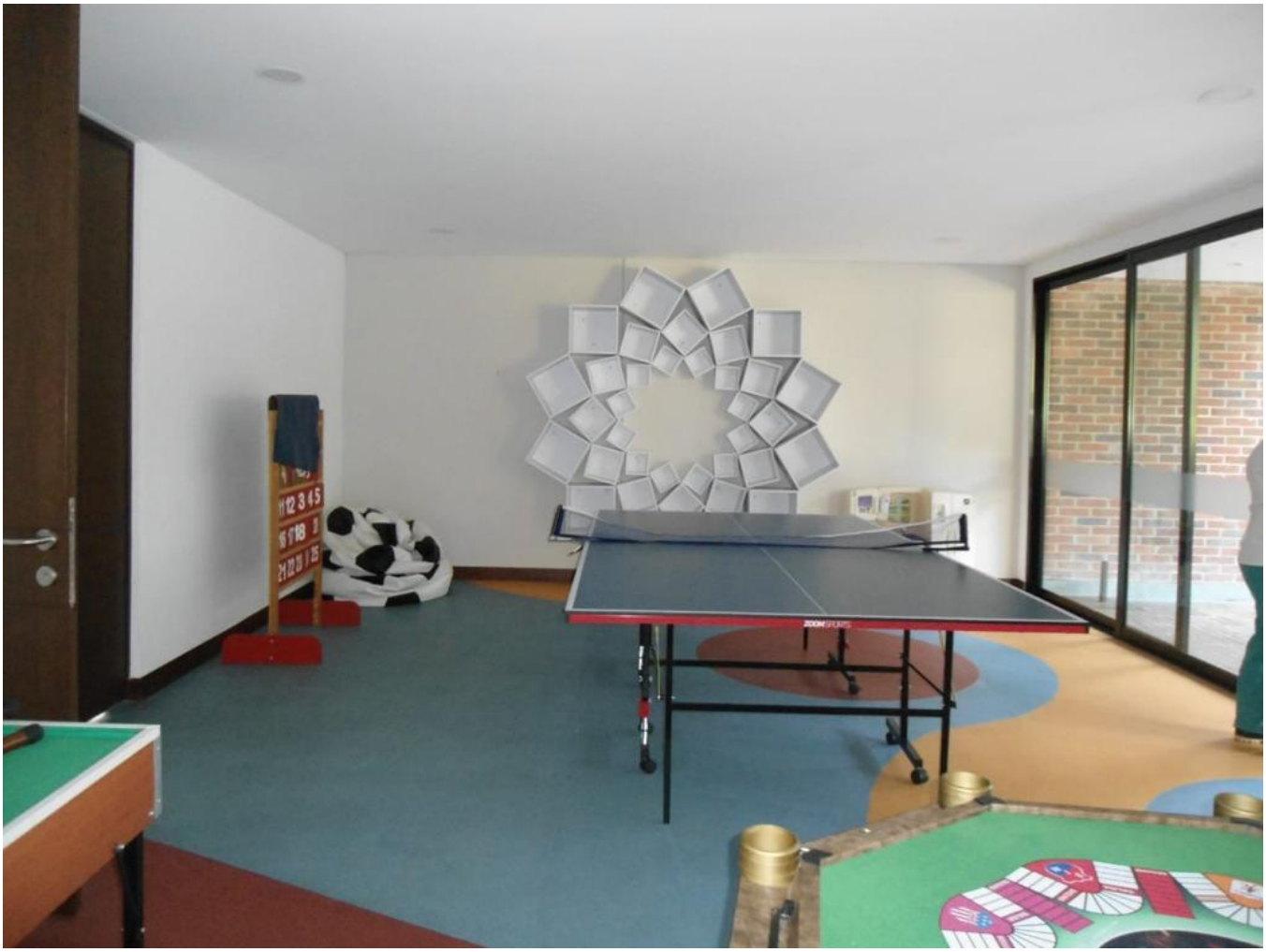
Si estás buscando un lugar que te ofrezca confort y comodidad para vivir con tu familia en una zona tranquila y exclusiva en unos de los sectores más cotizados de la Ciudad, no dudes en contactarme para mayor información.