Casa Moderna y Luminosa en Venta en El Poblado-Medellin

Precio: $ 2.380.000.000

Información General

Categoría:	Casas en Venta, Casas de Lujo		
Ubicación:	Poblado	Zona:	Poblado
Habitación:	3	Baño:	3
M^2 Terreno:	2095	M^2 Construido:	

DESCRIPCIÓN

Esta moderna casa se encuentra es una maravillosa unidad campestre en El Poblado. Solamente se tiene 14 casas vecinas con las que se comparten zonas verdes y la piscina.

El Poblado es la comuna más grande de la ciudad de Medellín y también la menos poblada en términos relativos, lo que la convierte en una de los sectores más exclusivos de esta bella ciudad.

La propiedad esta construida en 2 niveles, en el primer piso encontramos una amplia sala con techo en doble altura y grandes ventanales que le dan a esta área una increíble iluminación natural. La cocina tiene mucho espacio de almacenaje, una Isla central con barra para desayunos y una puerta corrediza de madera ofrece la opción de comunicar este espacio con el comedor, lo que es ideal cuando tengas reuniones con muchas personas y queras estar en comunicación con ellos mientras preparas la cena.

En este primer nivel también se encuentra una habitación del servicio y en la parte trasera y un Deck para asados con un amplio Jardín.

El segundo nivel se distribuye en un estudio, 3 habitaciones con posibilidad de ampliación para una 4, la alcoba principal cuenta con balcón y un baño con sauna.
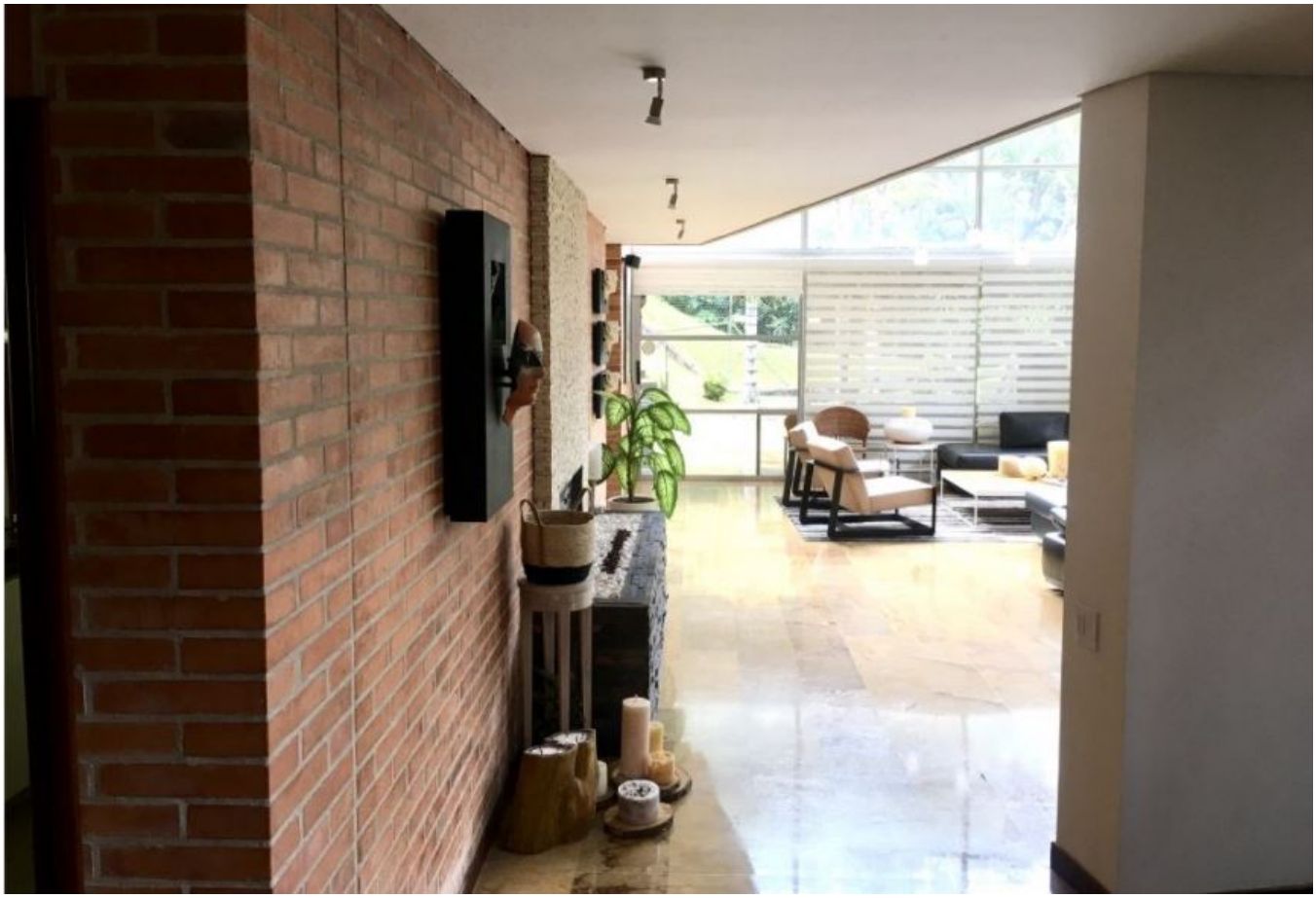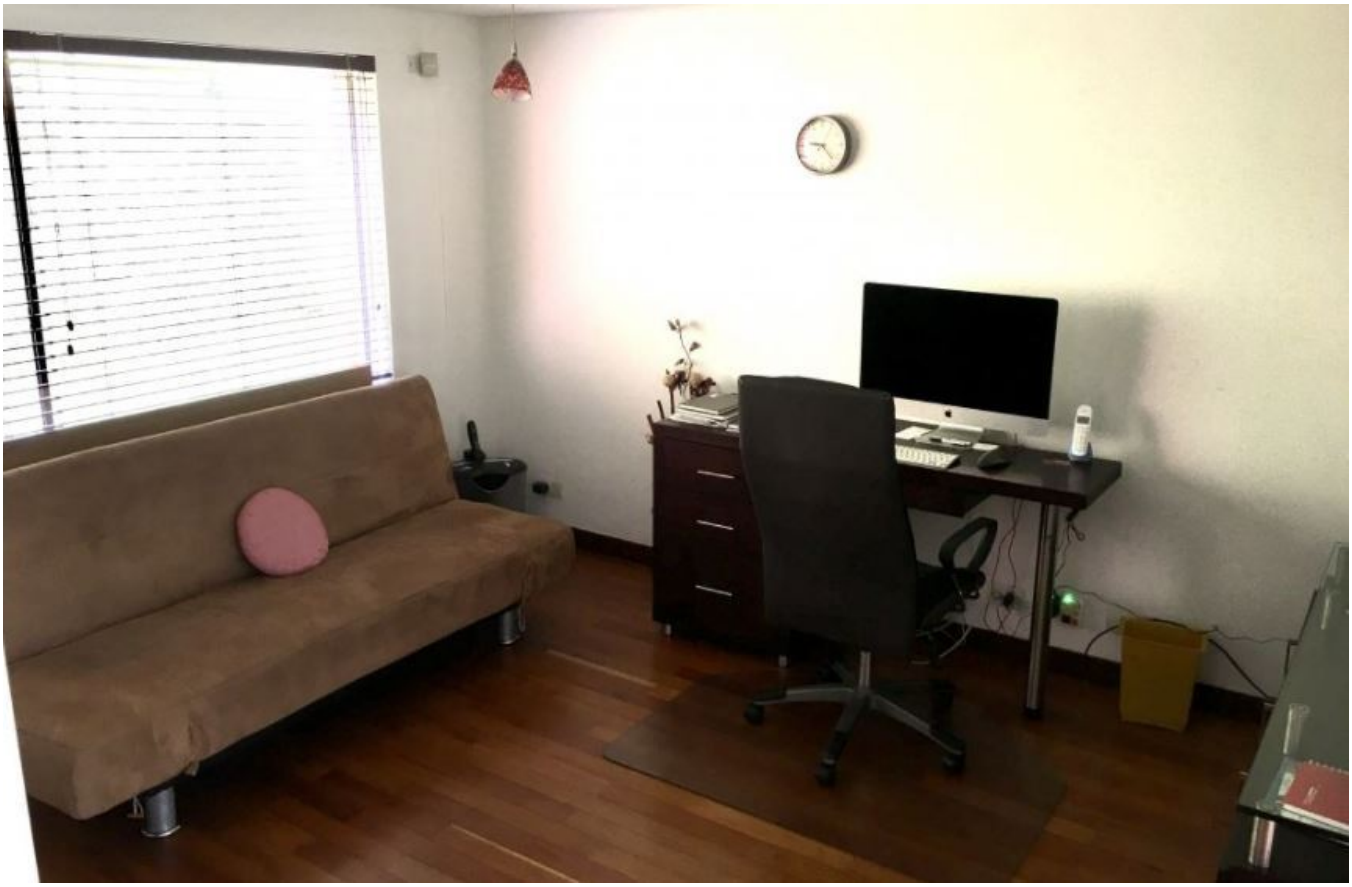
Ofrece espacios de parqueo para 3 vehículos cubiertos y 3 al descubiertos.