Autentica Casa de 760 metros cuadrados en Venta el Tesoro-Poblado

Precio: $ 2.200.000.000

Información General

Categoría:	Casas en Venta		
Ubicación:	El tesoro	Zona:	Poblado
Habitación:	5	Baño:	5
M^2 Terreno:	760	M^2 Construido:	

DESCRIPCIÓN

Te presentamos esta casa de lujo ubicada en el Poblado sector del Tesoro, a sólo cinco minutos en coche de la avenida del poblado, esta casa le proporciona una excelente y privilegiada ubicación, en una posición con fantástica vista.
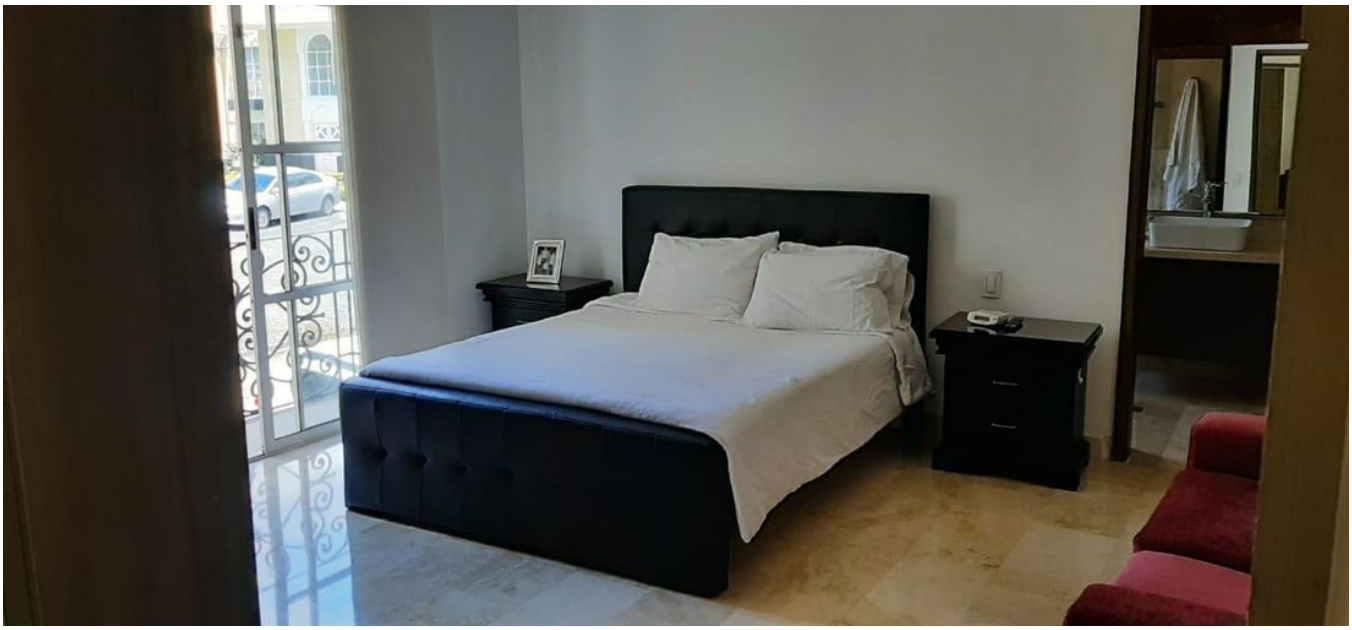
Esta casa se encuentra en unidad cerrada con servicio de portería 24 hora y servicio de jardinería, cuenta con un área de 760 m² y un área construida de 450 m² los cuales se distribuyen de la siguiente manera, 4 alcobas con baño privado, alcoba de servicio con baño, baño social, baño en el quiosco, sala, comedor, cocina integral, red de gas, zona de ropas independiente, quiosco y parqueadero para 3 carros.