Hermoso Apartamento en Venta en Poblado

Precio: $ 460.000.000

Información General

Categoría:	Apartamentos en Venta		
Ubicación:	Medellin	Zona:	Poblado
Habitación:	3	Baño:	2
M^2 Terreno:		M^2 Construido:	114.9

DESCRIPCIÓN

Área: 114.9 m2.
Descripción: 3 alcobas + alcoba de servicio.
2 baños + el de la alcoba de servicio.
Salón, comedor y estudio.
Áreas divididas por biblioteca en madera que se deja en el apartamento.
Cocina + zona de ropas,
 balcón,
vestier.
PISO 8
2 parqueaderos independientes + cuarto útil.
Administración $429.473
Predial trimestral: $510.900
El valor del apartamento es de $460.000.000.
Es estrato 6

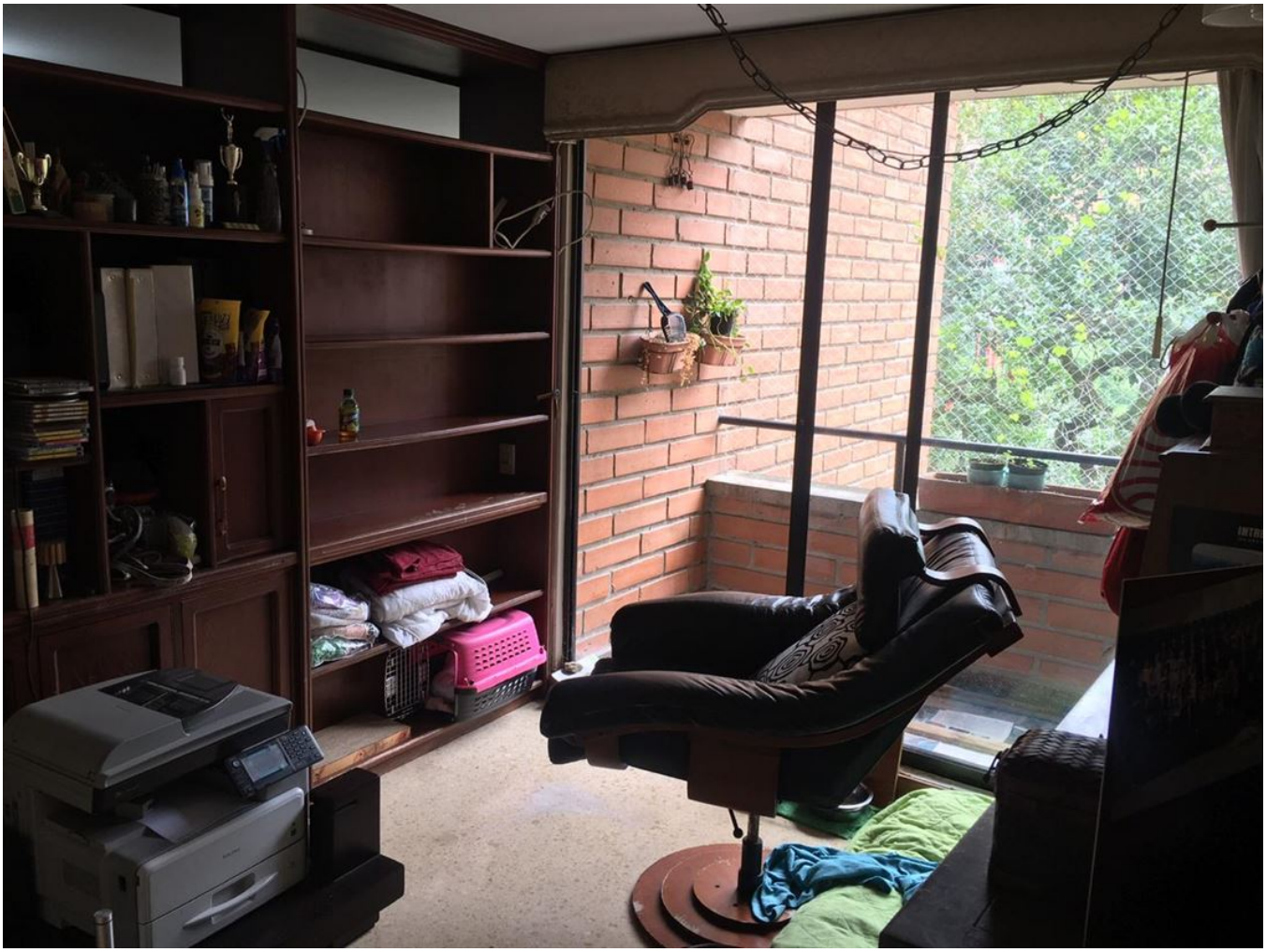

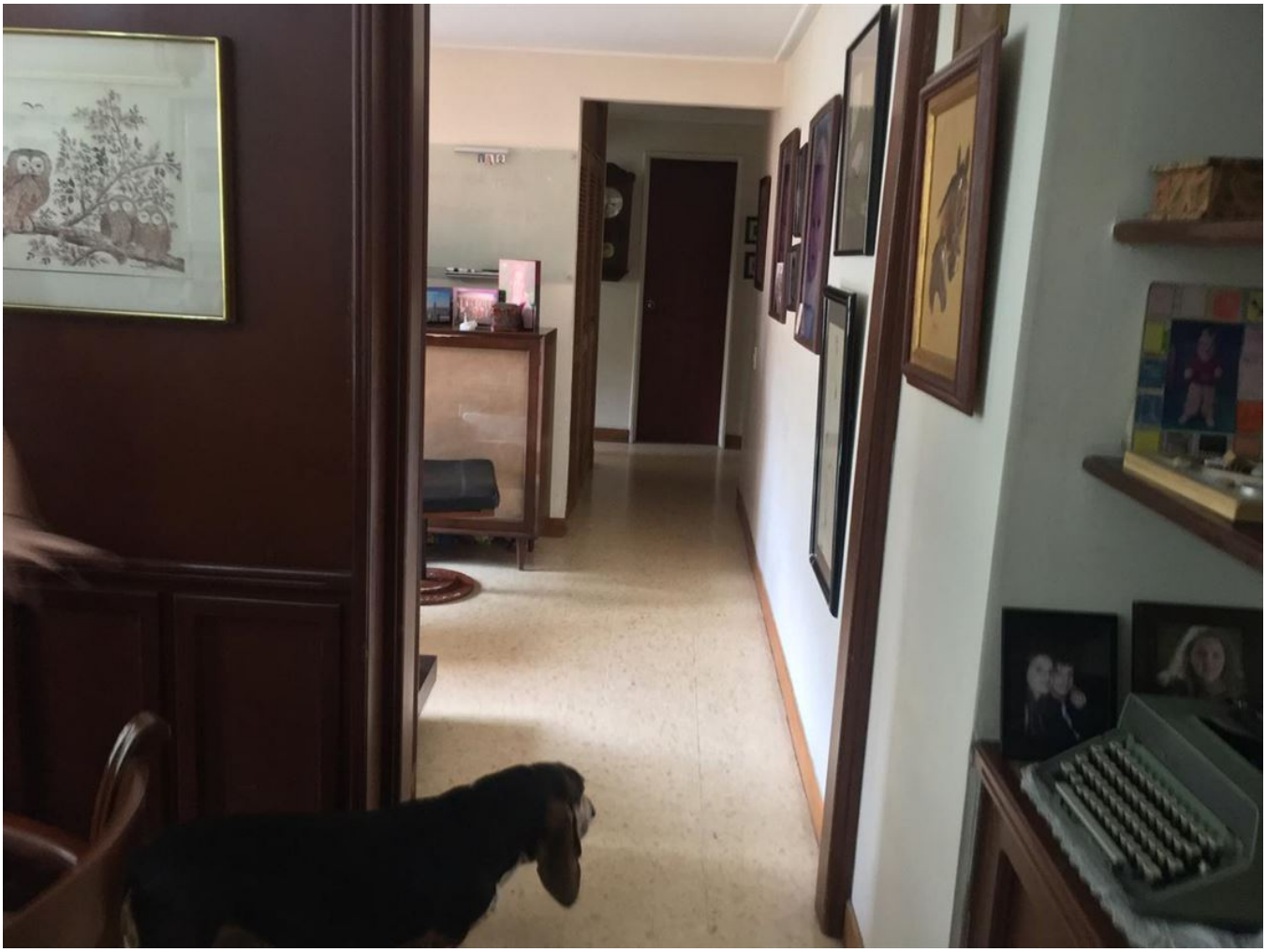

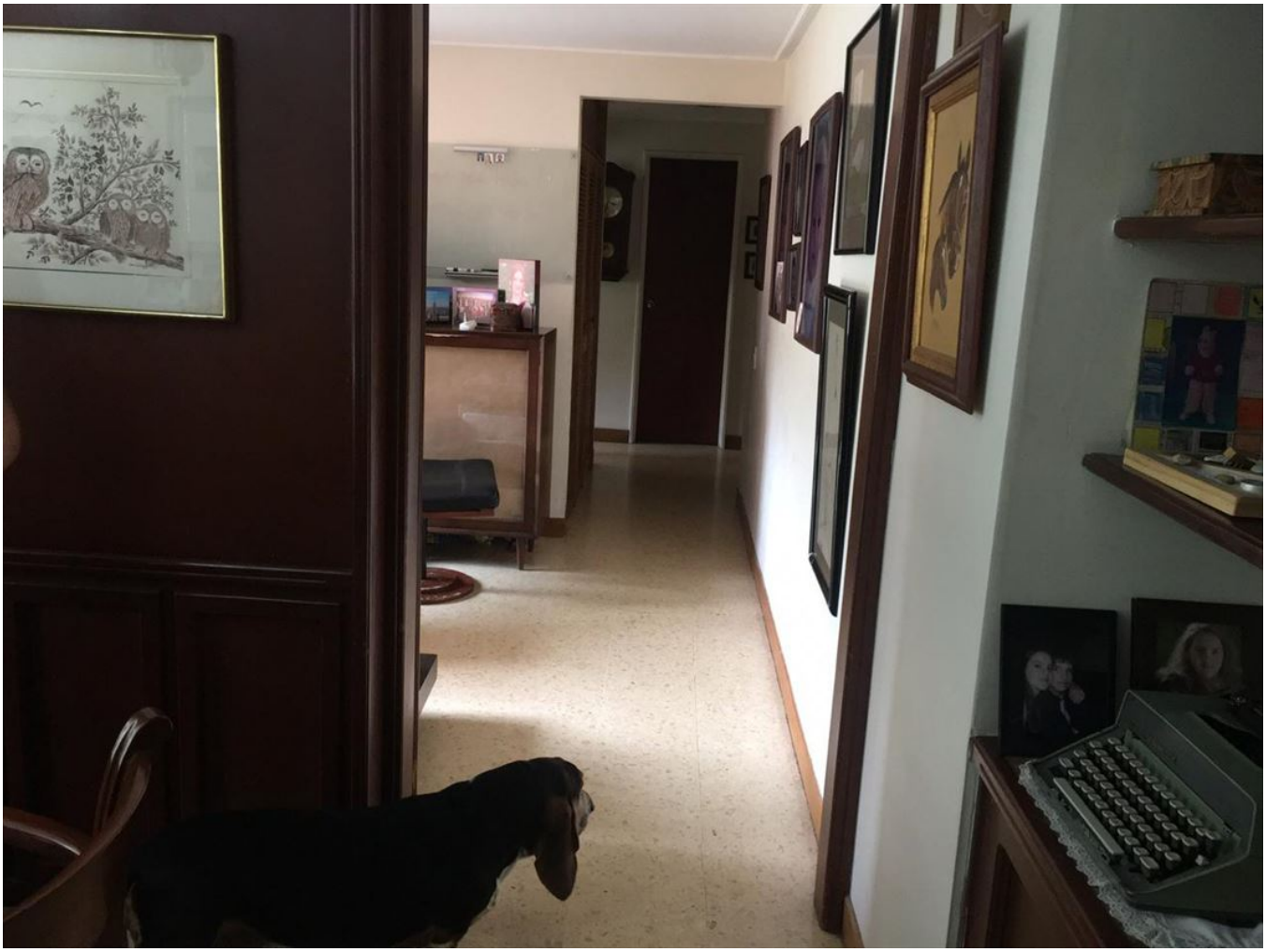

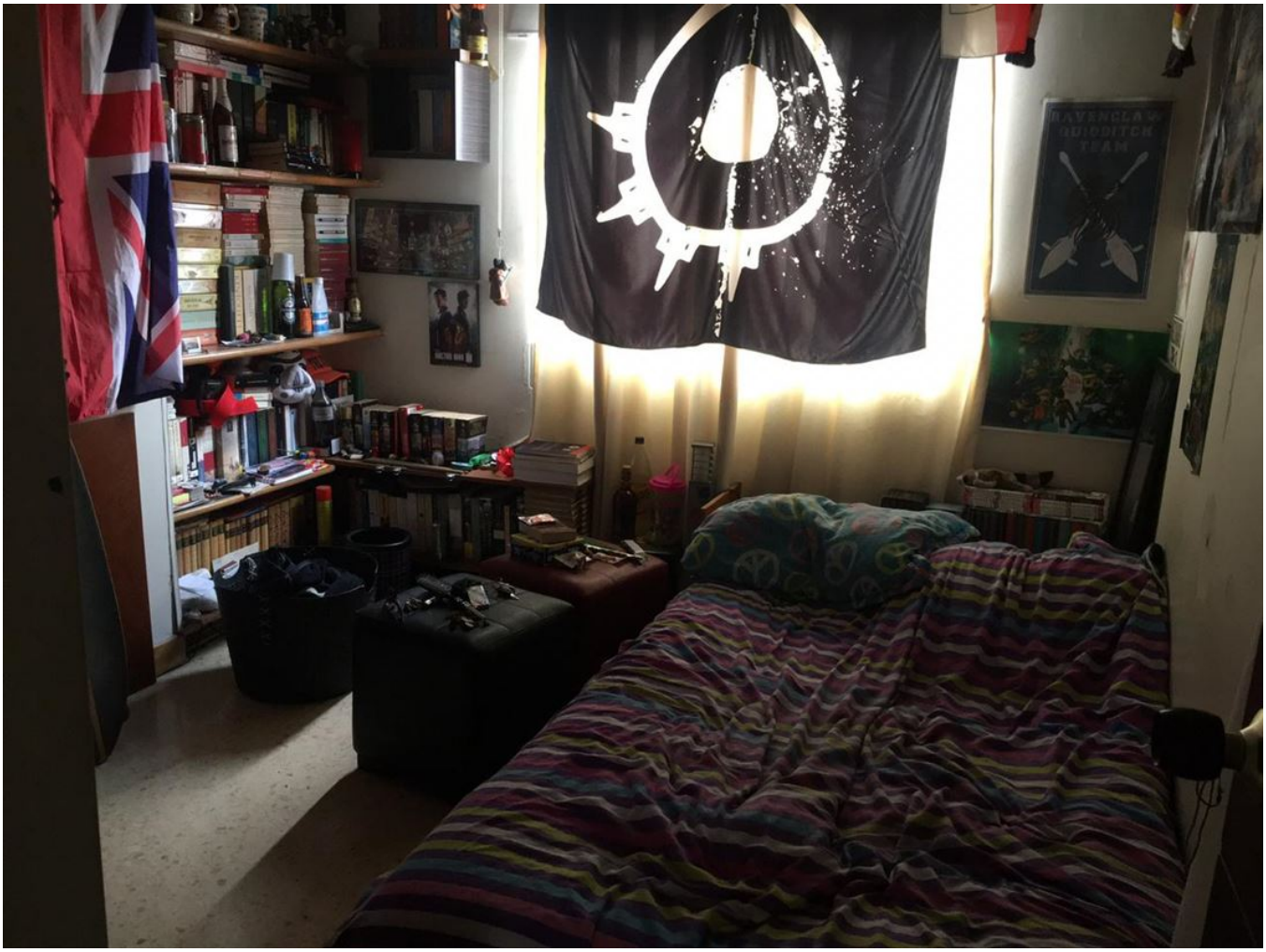
RAVENCLAW
QUIDDITCH
TEAM

¿DONDE FUE
QUE ME DIJISTE
QUE ESTABAS?