Agradable casa en venta en envigado

Precio: $ 650.000.000

Información General

Categoría:	Casas en Venta		
Ubicación:	Envigado	Zona:	Envigado
Habitación:	4	Baño:	2
M^2 Terreno:	150	M^2 Construido:	150

DESCRIPCIÓN

CASA ENVIGADO CAMINO VERDE
Área 150mts
Portería 7/24
Construido hace 10 años
Construcción plana
3 habitaciones la principal con baño y closet,las dos auxiliares con Closet
Biblioteca con balcon o 4 Alcoba
1 baño social piso 2 cabinado en vidrio templado
Sala + comedor
Sala auxiliar
Tipo de Cocina de silla abierta
Zona de ropas independiente
Patio amplio
Calentador
Gas natural
Pisos en porcelanato
Parqueadero Doble lineal
Circuito cerrado de tv
Citifonia
Parqueadero de visitantes
Piscina

Zonas verdes
Zonas infantiles

Admon $ 265.000
Predial $ 1.800.000 anual
Estrato 4

El inmueble queda cerca de:
Colegios,universidad,supermercado, servicios de transporte,y otros sitios de interés, está ubicado en un sector residencial tranquilo con buenas vías de acceso

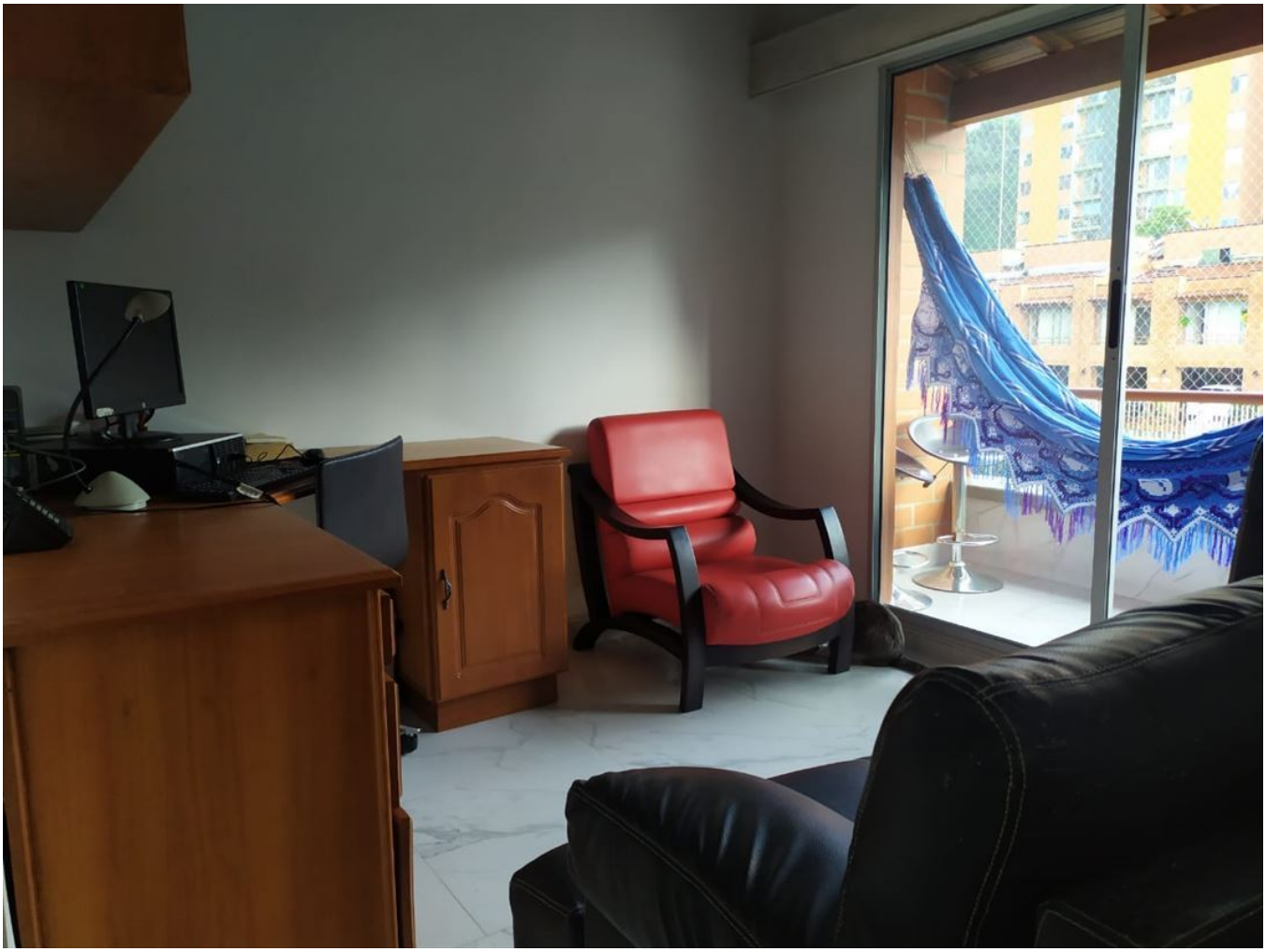

[redacted]

[redacted]

[redacted]

[redacted]

[redacted]