Maravilloso Apartamento en Venta en la Estrella

Precio: $ 220.000.000

Información General

Categoría:	Apartamentos en Venta		
Ubicación:	La Estrella	Zona:	La Estrella
Habitación:	2	Baño:	2
M^2 Terreno:		M^2 Construido:	61.4

DESCRIPCIÓN

Te presentamos este maravilloso Apartamento al Sur de Medellín, municipio de la Estrella. Ubicado en Conjunto Natural con hermosa vista hacia el norte, muy iluminado y con amplias zonas verdes alrededor. 61,4 mts más Parqueadero, consta de 2 alcobas con posibilidad de 3, Cocina Integral funcional abierta a la sala comedor, 2 baños, Balcón y zona de ropas muy ventilada. Piso en porcelanato tipo madera, conjunto con piscina climatizada para adultos y niños, parque infantil de arena, cancha sintética de fútbol, salón comunal grande, 3 Bbqs, zonas de descanso rodeadas de naturaleza, zona de camping y sendero ecológico.

BOSCH
LG
TURBO DRUM
Lavado perfecto
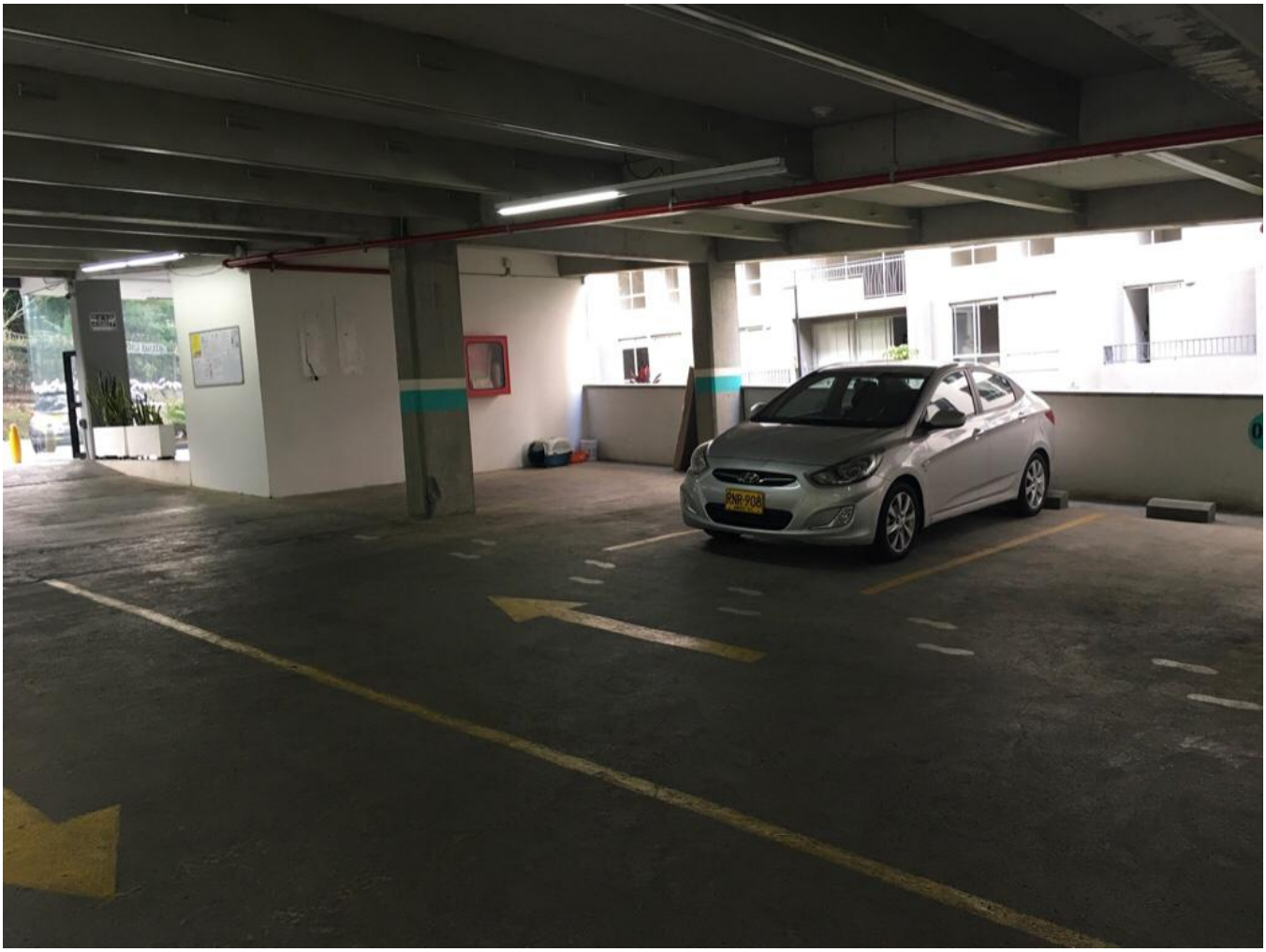
Cra. 56C 83dd S 52