Gran Apartamento en Venta en Laureles - Medellin

Precio: $ 470.000.000

Información General

Categoría:	Apartamentos en Venta		
Ubicación:	Medellin	Zona:	Laureles
Habitación:	3	Baño:	2
M^2 Terreno:		M^2 Construido:	115,5

DESCRIPCIÓN

Este apartamento se encuentra en **Laureles**, uno de los barrios más reconocido de **Medellin** por sus cercania con comercios, restaurantes, bares y facilidades de transporte.

La vivienda es muy iluminada se encuentra en el piso 5 de la edificación.

Es muy amplio y esta renovada en su totalidad, los espacios con los que cuenta son sala comedor, cocina tipo americada de concepto abierto, zona de ropas, 3 habitaciones, 2 baños cabinados en vidrio templado.

Tiene parqueadero sencillo.
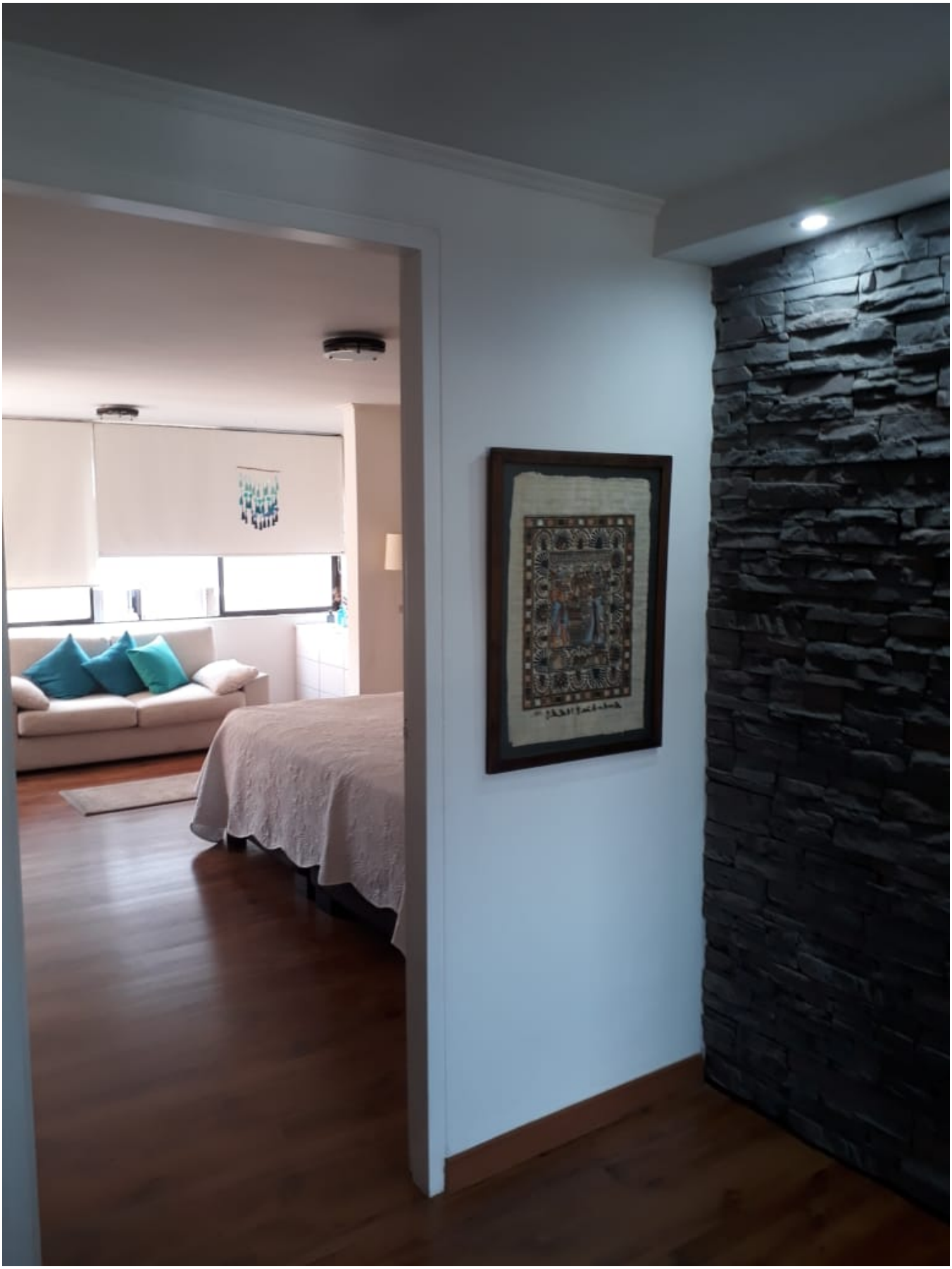
El edificio posee ascensor, vigilancia 8 horas al día y circuito cerrado de vigilancia.