Fabuloso Apartamento en Venta en La Estrella

Precio: $ 324.000.000

Información General

Categoría:	Apartamentos en Venta		
Ubicación:	La Estrella	Zona:	La Estrella
Habitación:	3	Baño:	2
M^2 Terreno:		M^2 Construido:	76.86

DESCRIPCIÓN

Venta de Apartamento en la Estrella Antioquia

Ubicado en el sector de Suramérica, muy central y en excelente ubicación, cerca muy cerca a la estación del metro de la Estrella, la unidad es cerrada y muy completa con vigilancia 24 horas, unidad con solo 3 años de construida, la componen 6 torres con 12 pisos cada una, ascensor, cuenta con 1 piscina grande para adultos y 2 piscina para niños, turco y sauna, gimnasio, canchas deportivas, zonas verdes, juegos infantiles, salón social, shut de basuras.

El apartamento queda ubicado en el piso 12 con un área de 76.86 m2 en estrato 5

Al ingresar al inmueble encuentras a la izquierda el ingreso a la cocina tipo integral y al fondo llegas a la zona de ropas con lavadero, pozuelo y espacio para la lavadora.

Al devolverse y salir de la cocina ingresas a una amplia e iluminada sala/comedor, con salida al balcón que tiene vista al exterior de la unidad donde además de admirar en el horizonte el verdor de las montañas que rodean el municipio de la Estrella, también encuentras vista al municipio de Itagüí y parte de Sabaneta, de vuelta al interior del apartamento nos dirigimos al hall de alcobas donde al lado izquierdo vas a encontrar el baño social cabinado iluminado luego encuentras el espacio para adecuar el cuarto de estudio, al finalizar el hall de alcobas encuentras las 3 alcobas con las que cuenta el apartamento, cada una con closet y la habitación principal tiene baño privado cabinado y con muy buenos acabados.

Los pisos del apartamento son en porcelanato y laminado, posee red de gas natural y calentador de agua, inmueble muy iluminado y ubicado en uno de los mejores y exclusivos sectores del municipio de la Estrella, cercano a estaciones del transporte masivo (metro), transporte urbano, centros comerciales, mall de Suramérica, almacenes éxito, colegios, parques y zonas campestres.

Este apartamento cuenta con dos parqueaderos cubiertos más un cuarto útil

El valor de la administración es de aproximadamente $ 202.000 mensuales.
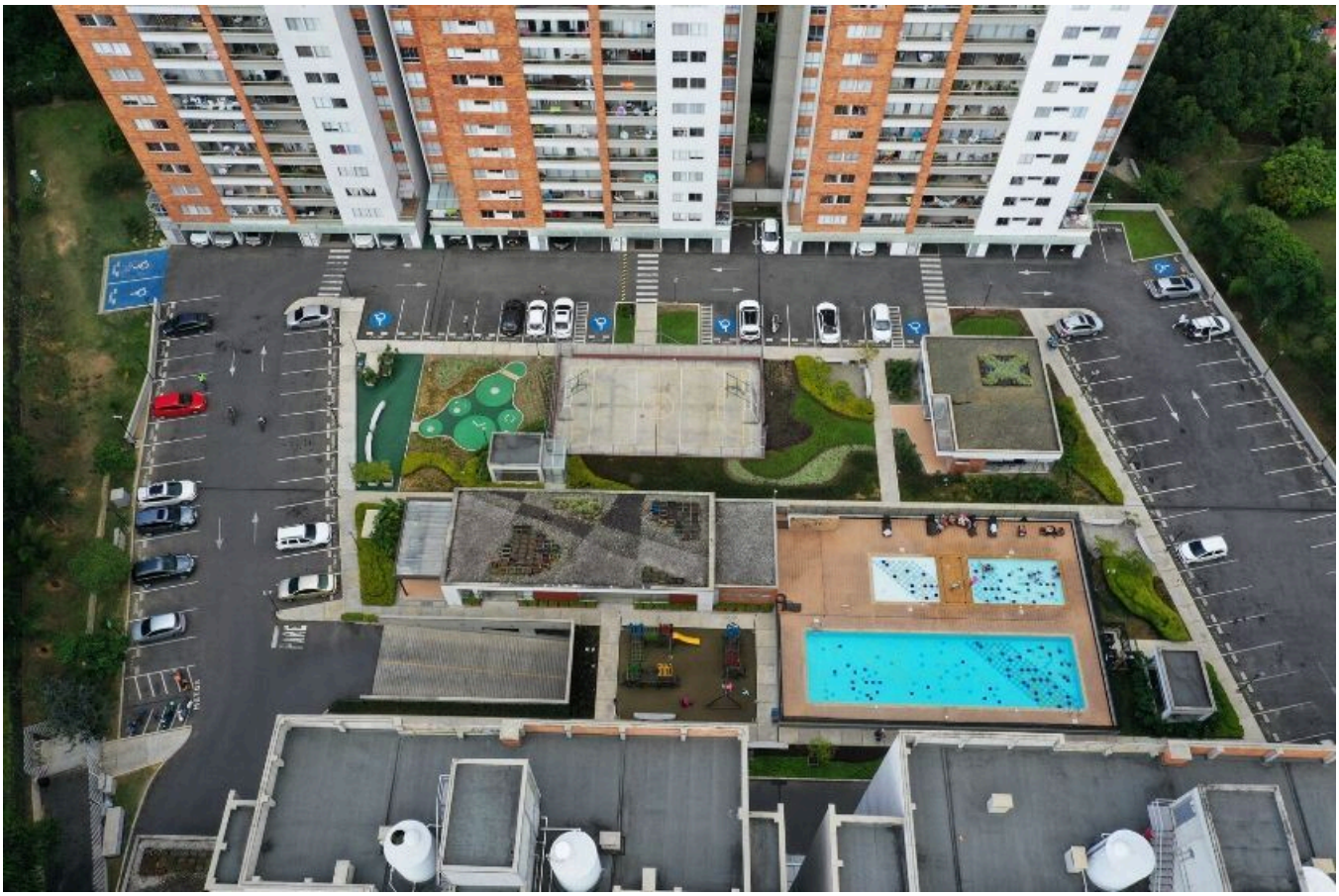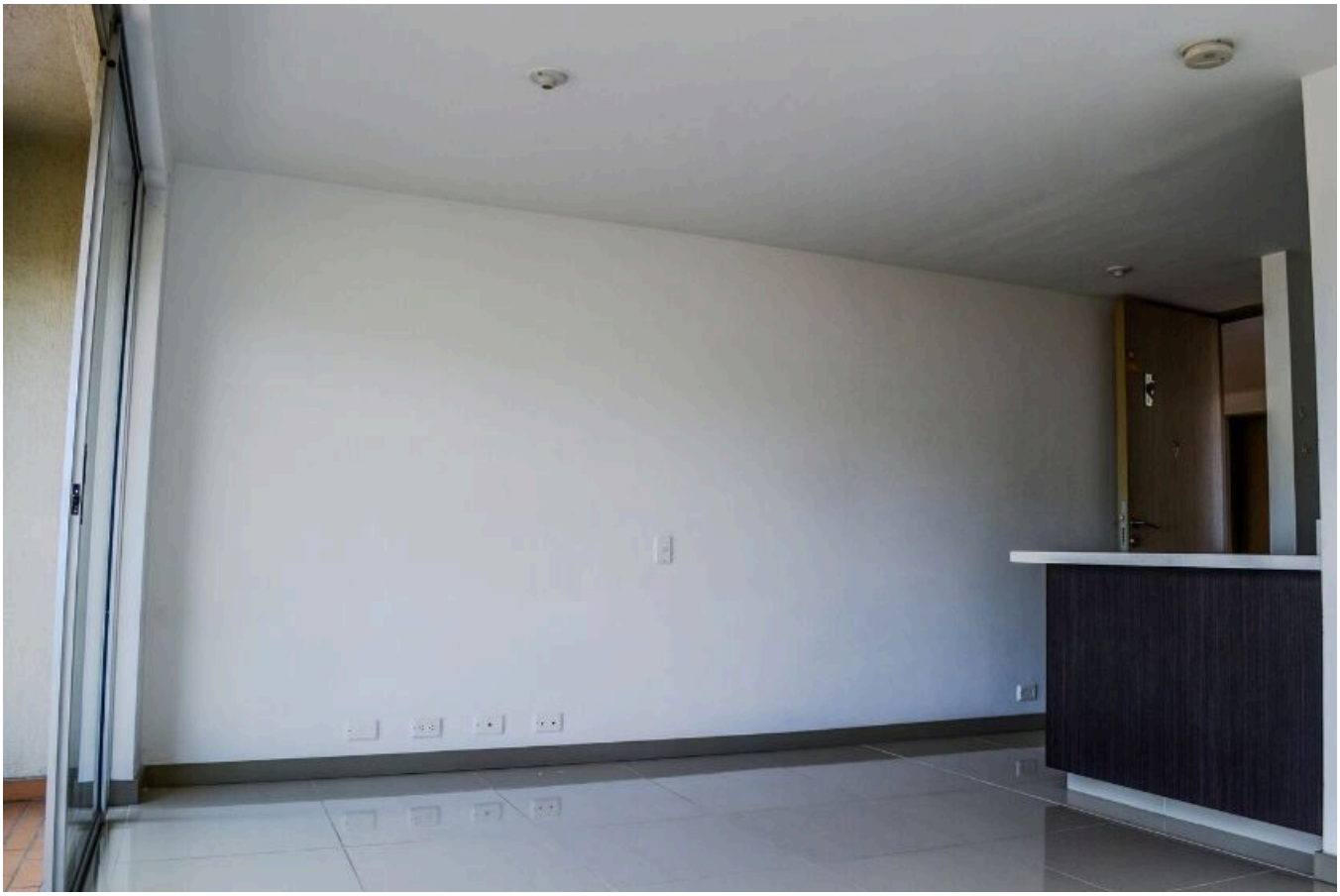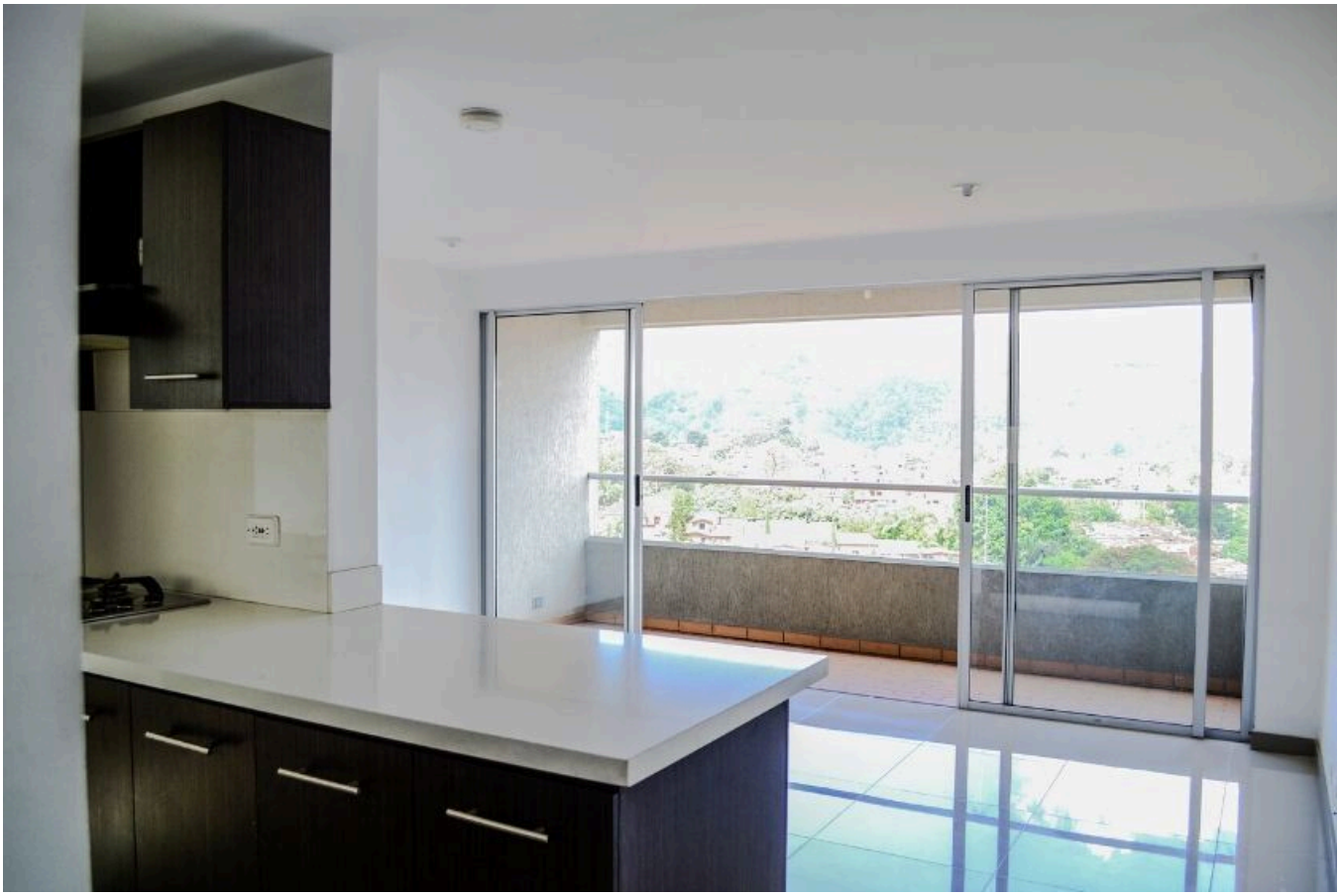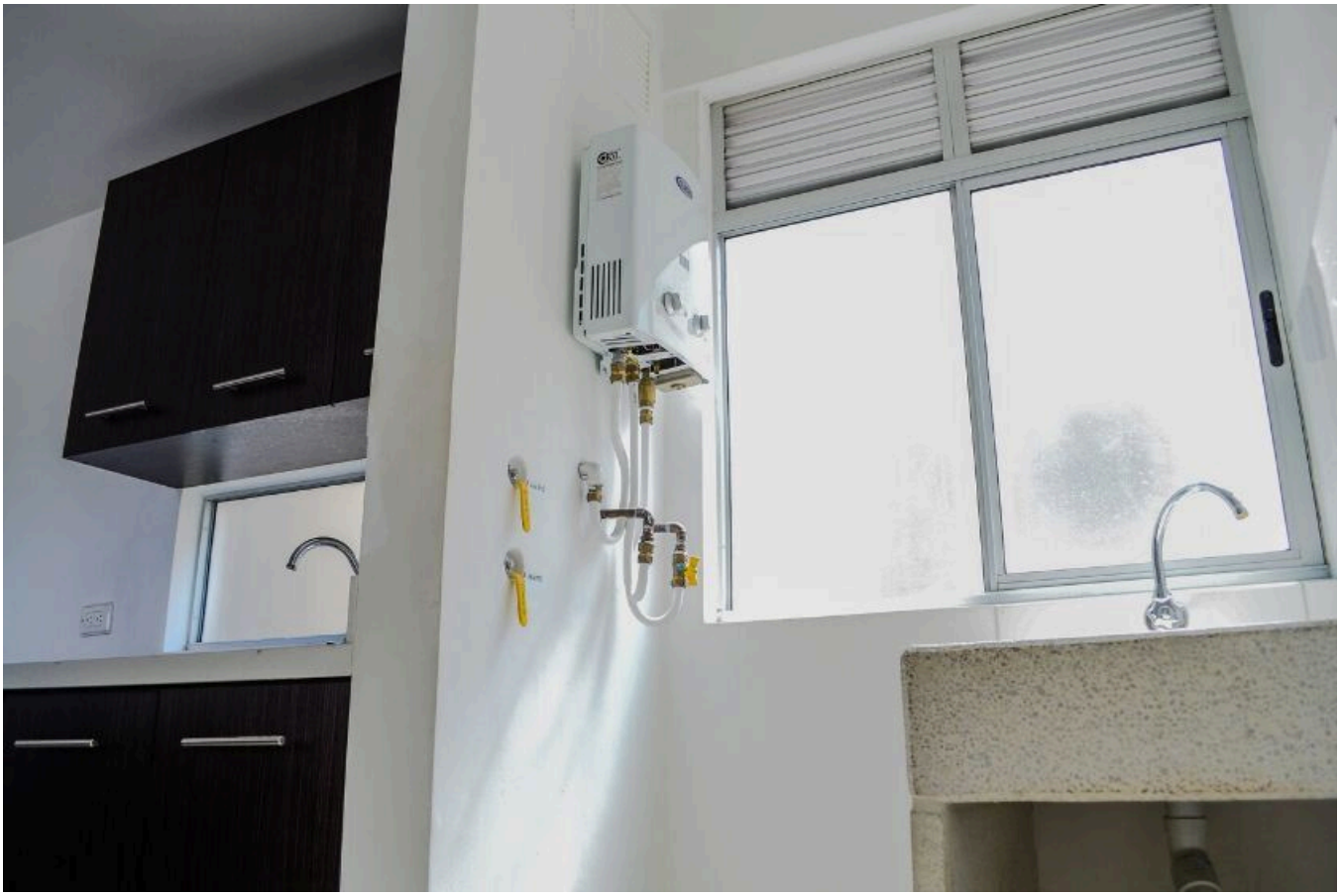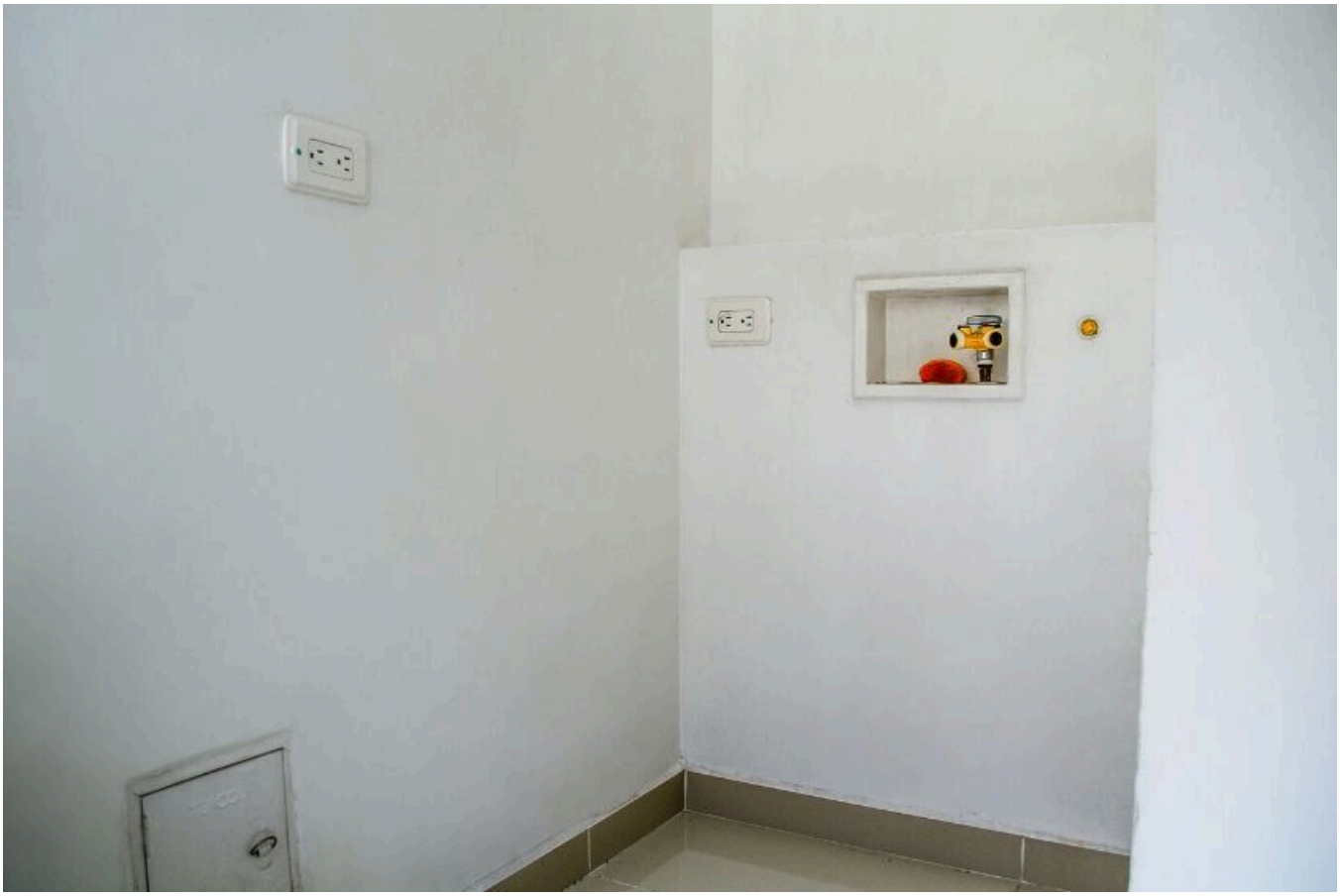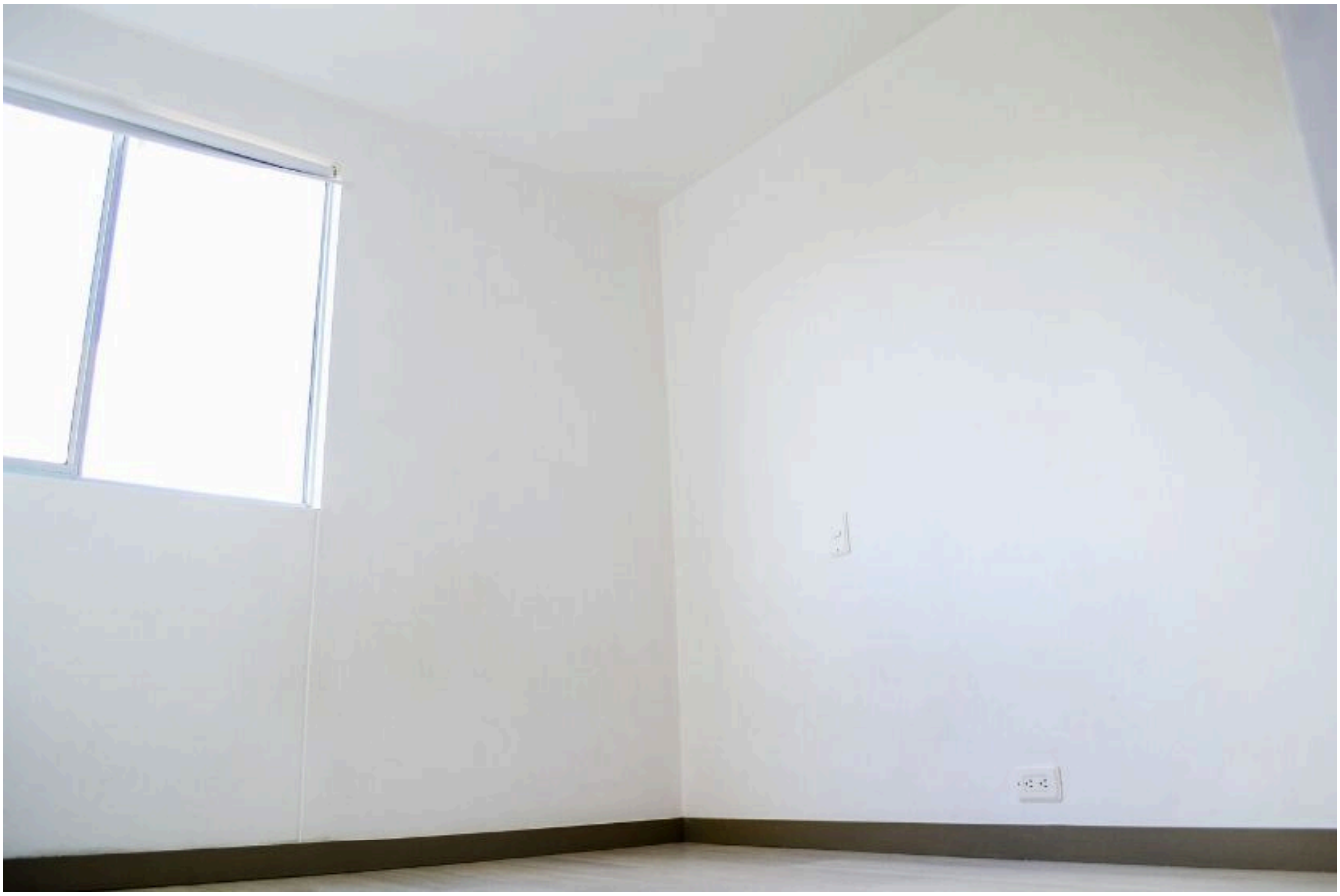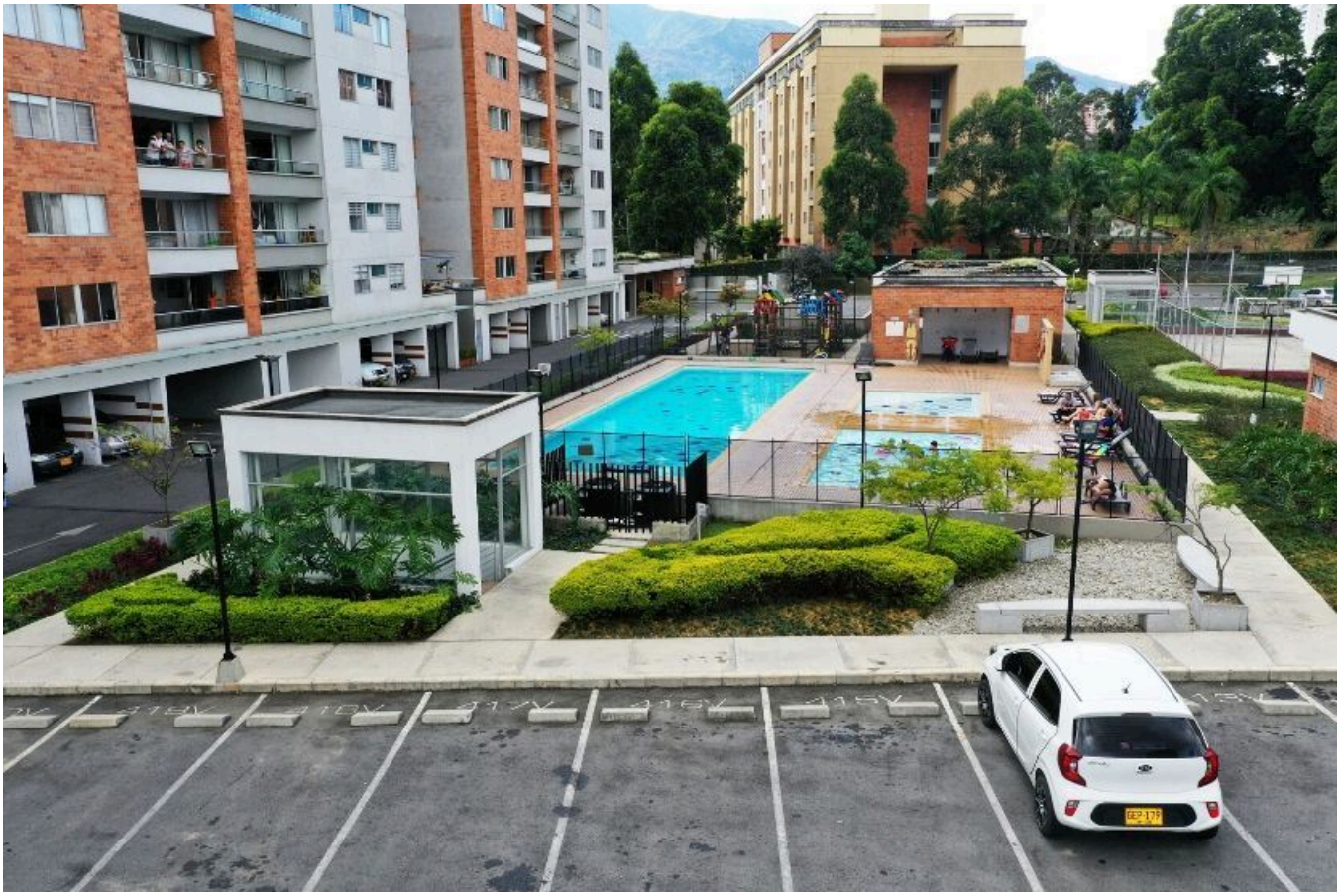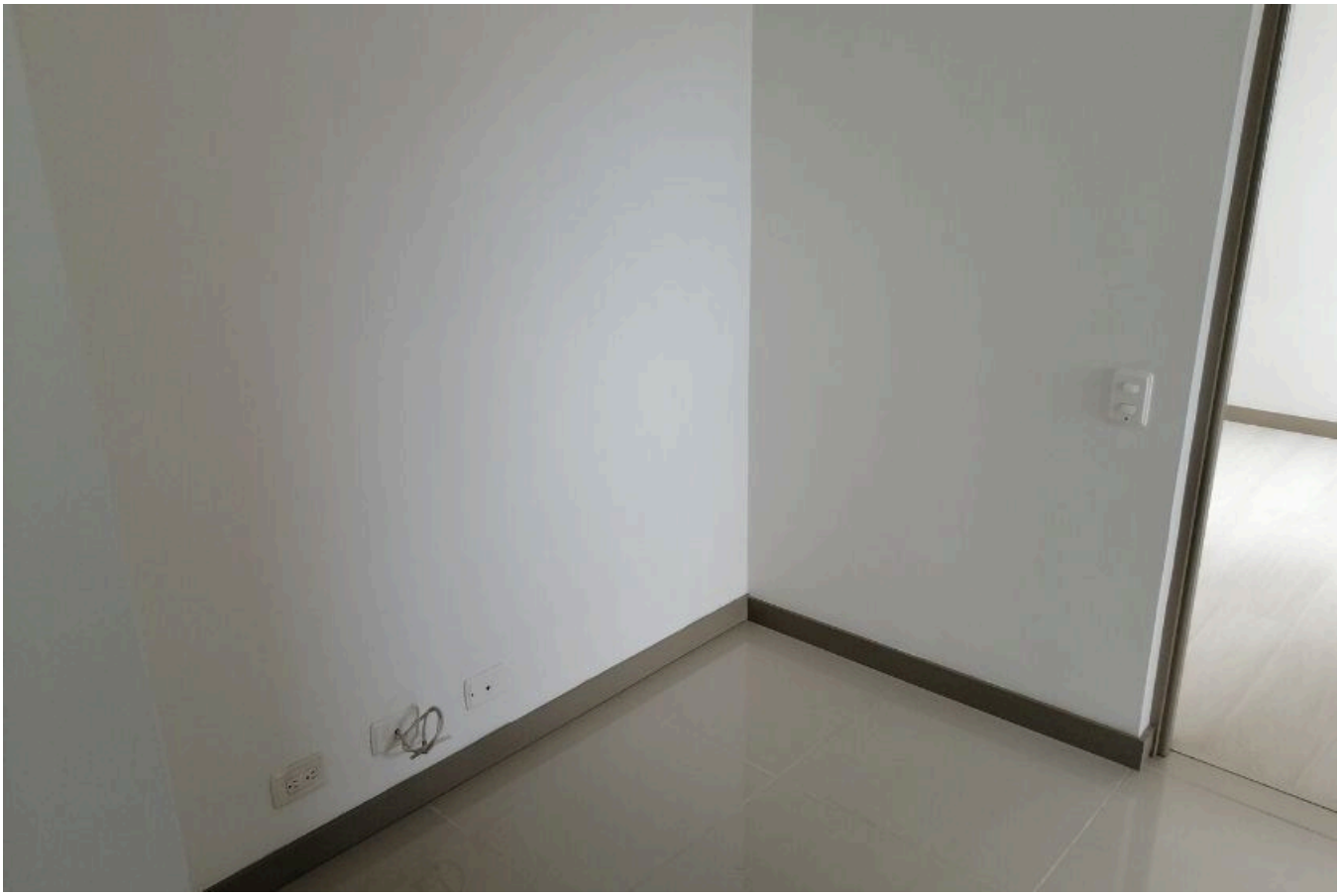
Contáctame para más información y para que puedas conocer esta fabulosa propiedad y lo más importante para que te puedas quedar con ella y disfrutarla con tu familia y porque no….despertar la envidia de tus amigos y conocidos.