Ilustre apartamento en venta en Medellin Poblado

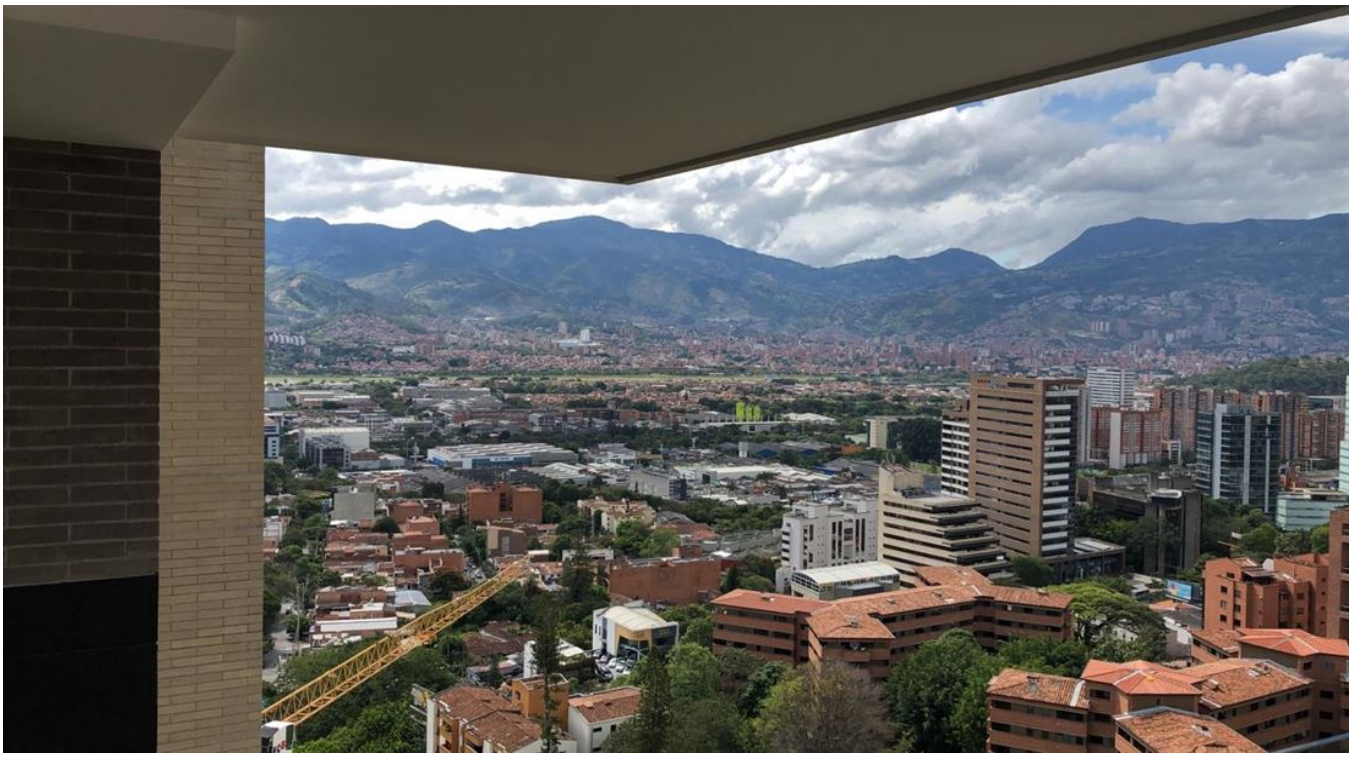

Precio: $ 1.139.000.000

Información General

Categoría:	Apartamentos en Venta		
Ubicación:	Poblado	Zona:	
Habitación:	3	Baño:	2
M^2 Terreno:		M^2 Construido:	153

DESCRIPCIÓN

Este apartamento se encuentra en el sector de Castropol, zona **Poblado** del Municipio de **Medellin**. A sus alrededores se encuentra Restaurantes, cafes, bares ya que estamos a minutos caminanando del parque lleras.

La unidad cuenta con **piscina,** salón social y juegos infantiles.

En esta unidad tenemos tres apartamentos que se encuentran en el **piso 16,19,22**. Los espacios con los que cuenta son una cocina integral en diseño abierto con mucho espacio de almacenaje y encimeras en mármol. De frente a la cocina se encuentran la sala-comedor y un amplio balcón, el cual cuenta con una **vista hermosa**, este es un espacio ideal para amenos encuentros familiares.

Esta propiedad cuenta con 3 habitaciones, la principal con closet y baño privado la otra habitación posee closet. Los otros espacios con los que cuenta la vivienda son un baño social completo y una sala de estar. También posee **parqueadero** cubierto y **cuarto útil.**
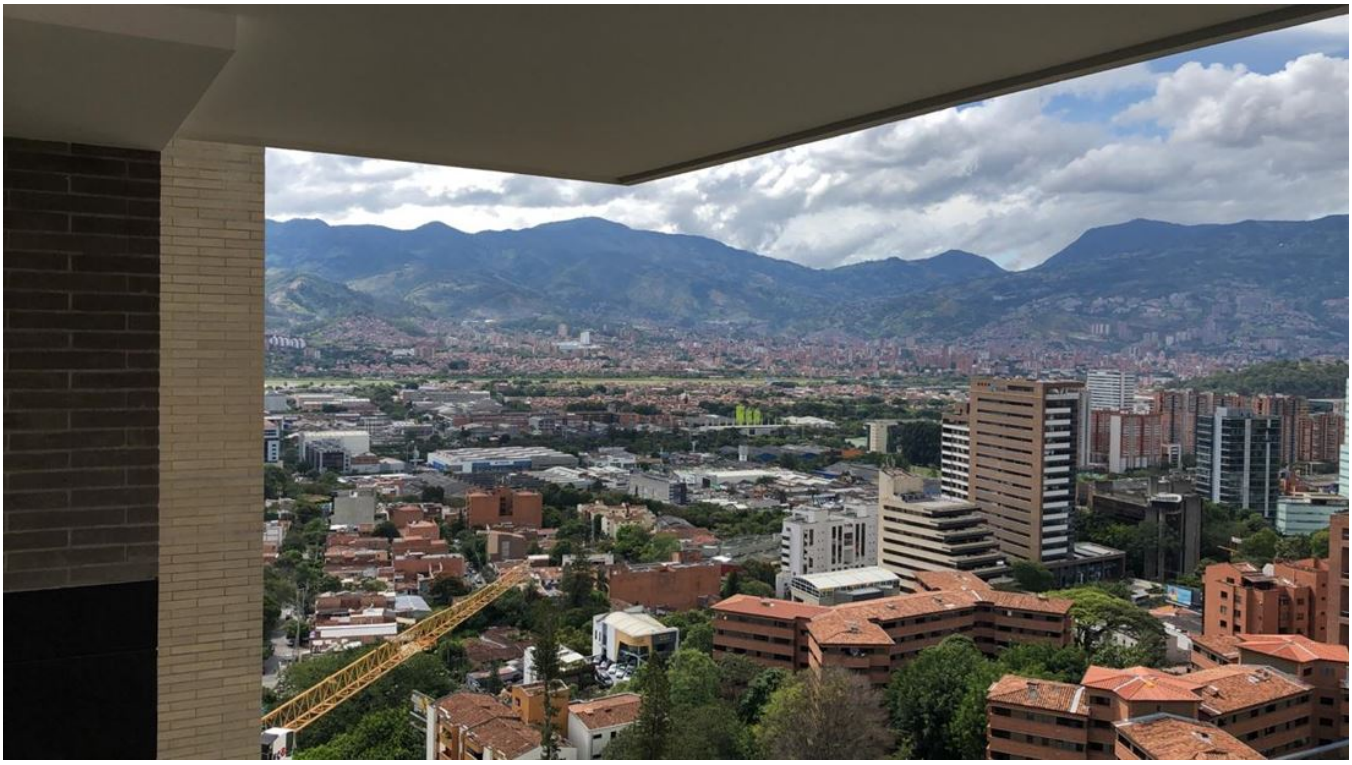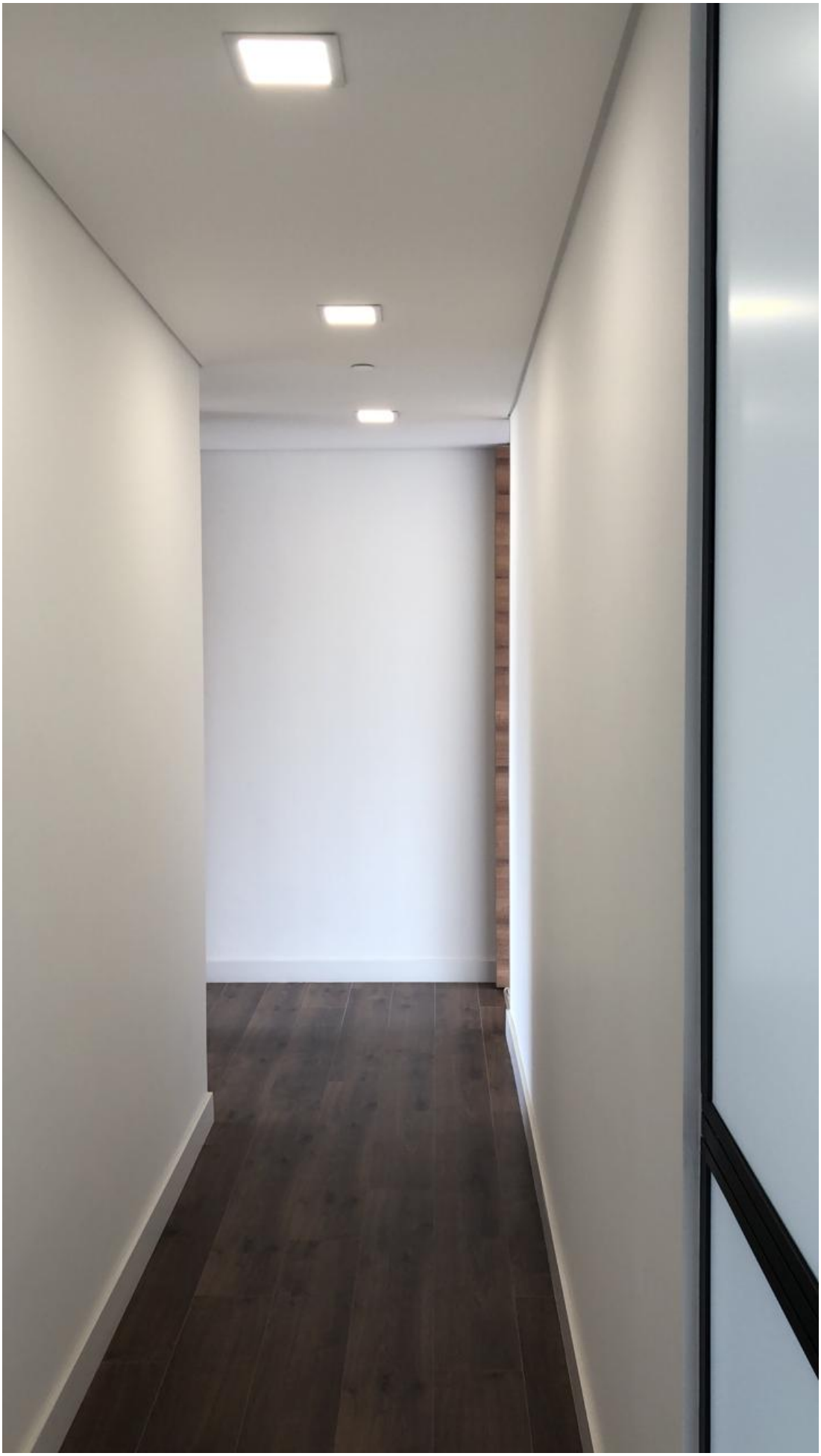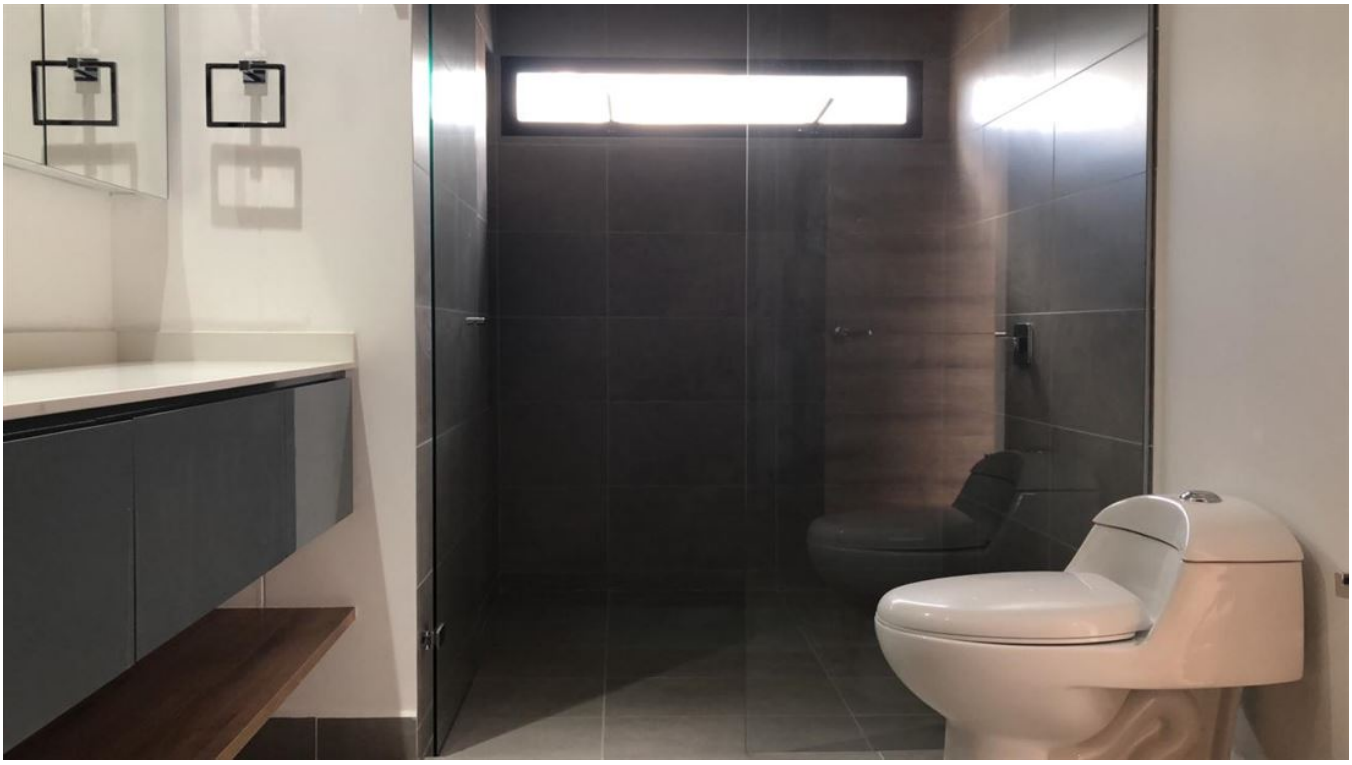
Esta es una excelente propiedad, contactame para darte más información sobre ella y agendar una cita para que la conozcas.