CW GROUP - Inmobiliarias en Medellin
Carrera 29 C #10c-100 suite 1101,
Edificio Cyan, Medellín
Antioquia

Teléfono: +57 (310) 640-0525

Oficina: +57 (034) 251-9972
E-Mail: juan.burgos@cw-ibiza.de
Website: www.cwmedellin.com

Cumbres Amplio Apartamento en Venta en Envigado

Precio: $ 535.000.000

Información General

Propiedad Ref:	CW-V-R-535000	Categoría:	
Ubicación:	Envigado	Zona:	Envigado
Habitación:	4	Baño:	3
M^2 Terreno:		M^2 Construido:	116,21

DESCRIPCIÓN

Cumbres es uno de los sectores más tranquilos del municipio de **Envigado**, cuenta con diversidad en vías y mercados para abastecerse de lo indispensable para el hogar

La unidad en la que se encuentra el apartamento esta conformada por dos torres, cuenta con excelentes zonas comunes para que puedas disfrutar con tu familia y seres queridos como son piscina, turco, gimnasio, sendero ecológico y juegos infantiles.

Esta propiedad es muy fresca e iluminada, se encuentra en el **piso 14**. Al ingresar encuentras sobre la izquierda una amplia cocina abierta con isla que te permite compartir con tu familia mientras preparas una deliciosa cena, tiene amplios e independientes ambientes de sala comedor y un balcón en cada uno de los extremos, el más grande de estos, ofrece una imponente vista 180º de la ciudad.

Posteriormente encontraras el hall de alcobas con espacios generosos y con su respectivo closet. La vivienda también cuenta con alcoba de servicio con baño y con un espacio adicional con una ventana, ideal para adecuar un estudio y disfrutar de la brisa y vista durante el tiempo que trabajo.
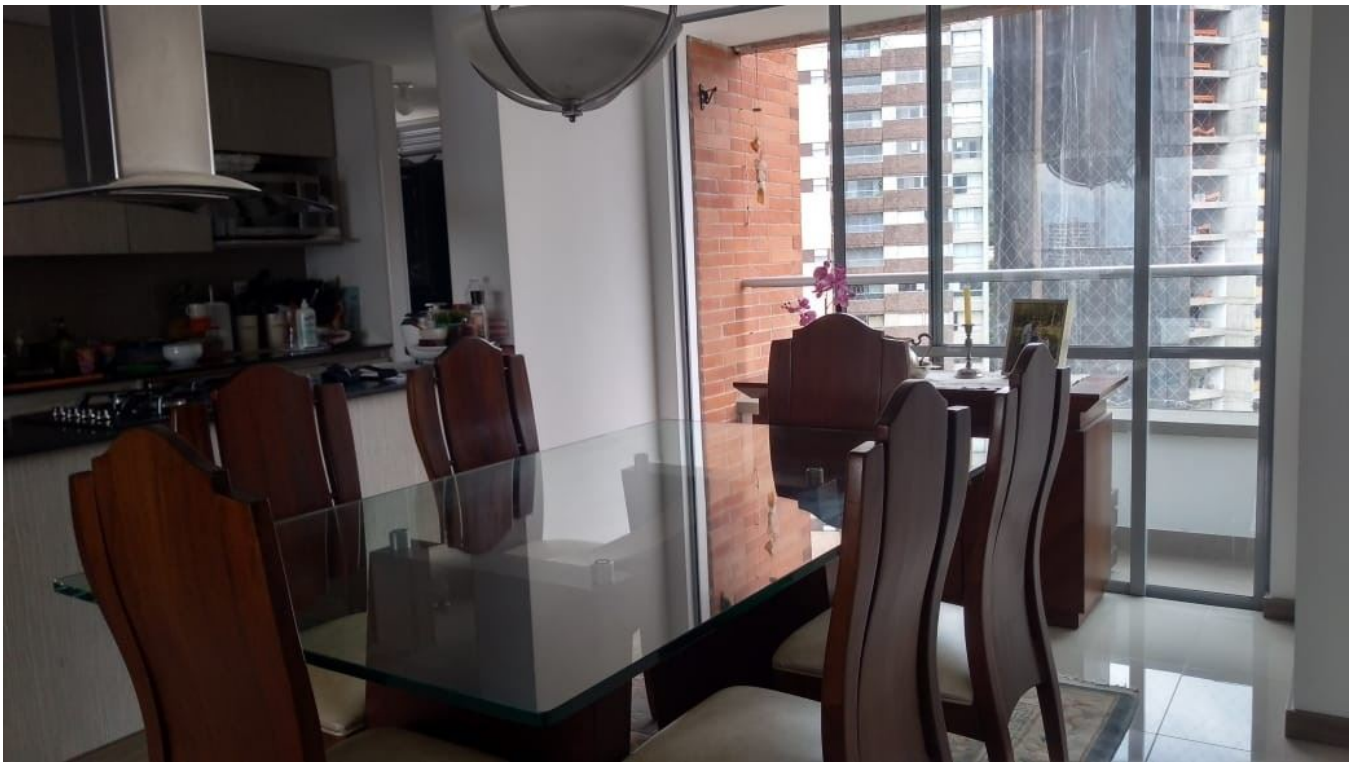
Adicionalmente, posee **2 parqueaderos paralelos y cuarto útil**.