CW GROUP - Inmobiliarias en Medellin
Carrera 29 C #10c-100 suite 1101,
Edificio Cyan, Medellín
Antioquia

Teléfono: +57 (310) 640-0525

Oficina: +57 (034) 251-9972
E-Mail: juan.burgos@cw-ibiza.de
Website: www.cwmedellin.com

Casa campestre en venta Medellin km7 Via las palmas

Precio: $ 3.100.000.000

Información General

Propiedad Ref:	CW-J-C-3100	Categoría:	Proyectos,
Ubicación:	KM 7 via Las palmas	Zona:	Medellin
Habitación:	5	Baño:	6
M^2 Terreno:	1920	M^2 Construido:	460

DESCRIPCIÓN

Espectacular casa campestre en el km 7 via las palmas, en un lugar muy acogedor y lleno de naturaleza, tiene un lote de 1920 metros y una casa de 490 metros.

La casa es de 2 niveles, consta de 4 alcobas + alcoba del servicio, todas las alcobas tienen su baño y su vestier, 1 baño social, luego esta la sala comedor, cocina abierta, zona de ropas independiente.

Un cuarto que sirve de bodega u oficina, sala de tv, cine, 2 chimeneas y su parqueadero, tiene 5 camaras de seguridad

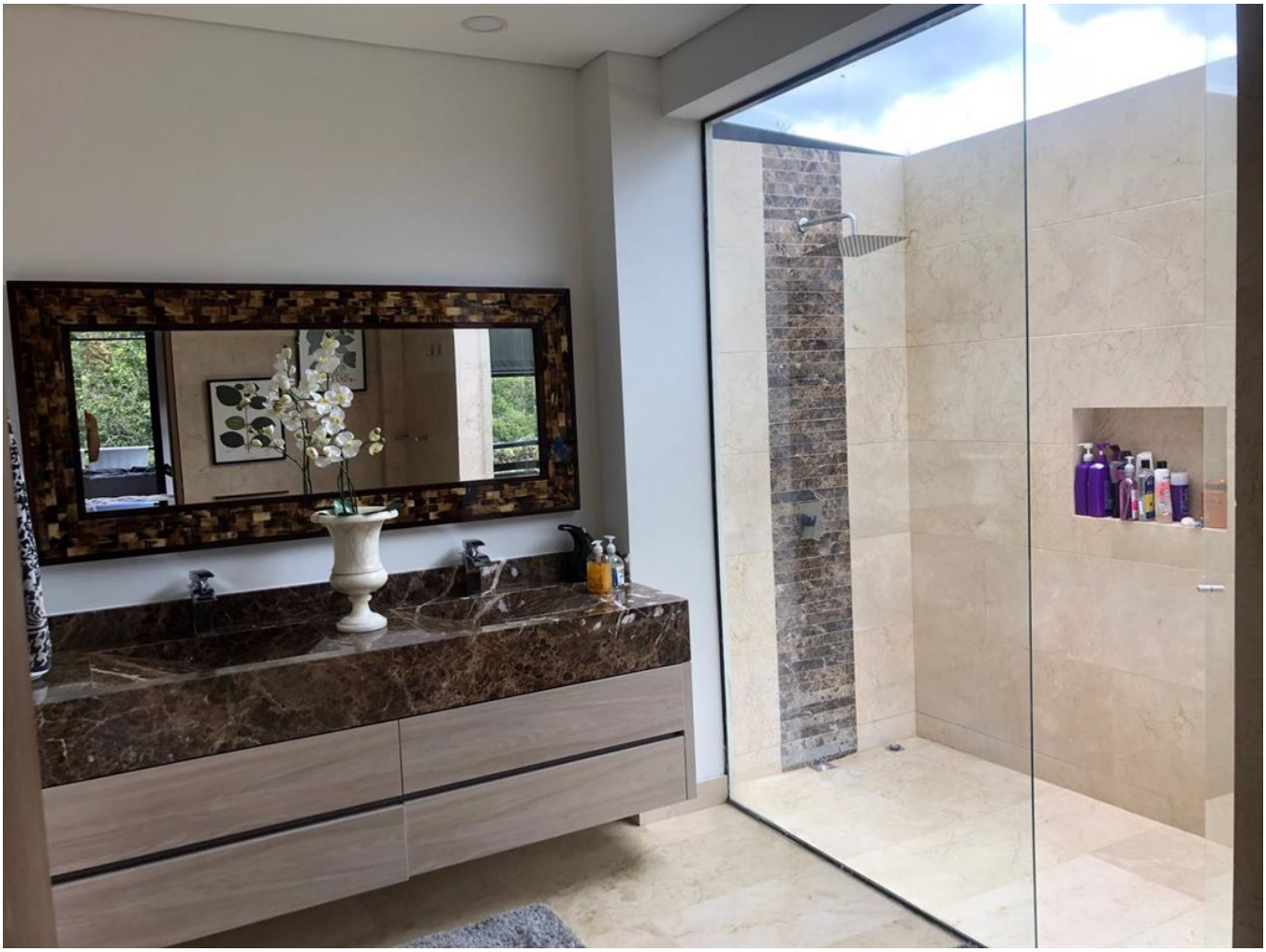

JAWS
Rocky III
GREMLINS

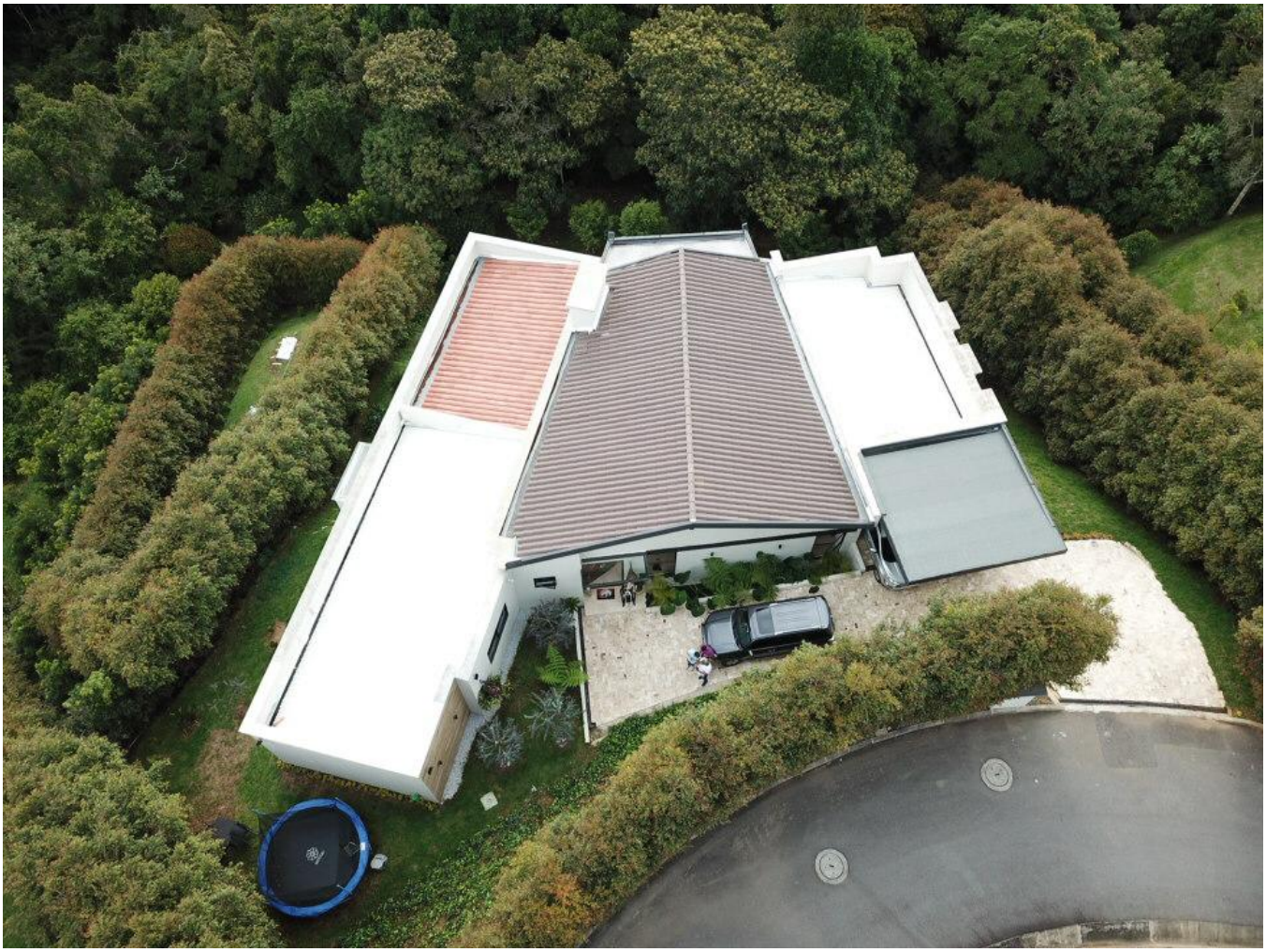

GVQ-740

JAWS
Rocky III
GREMLINS

HOME MADE
ICE CREAM

JAWS
Rocky III
GREMLINS

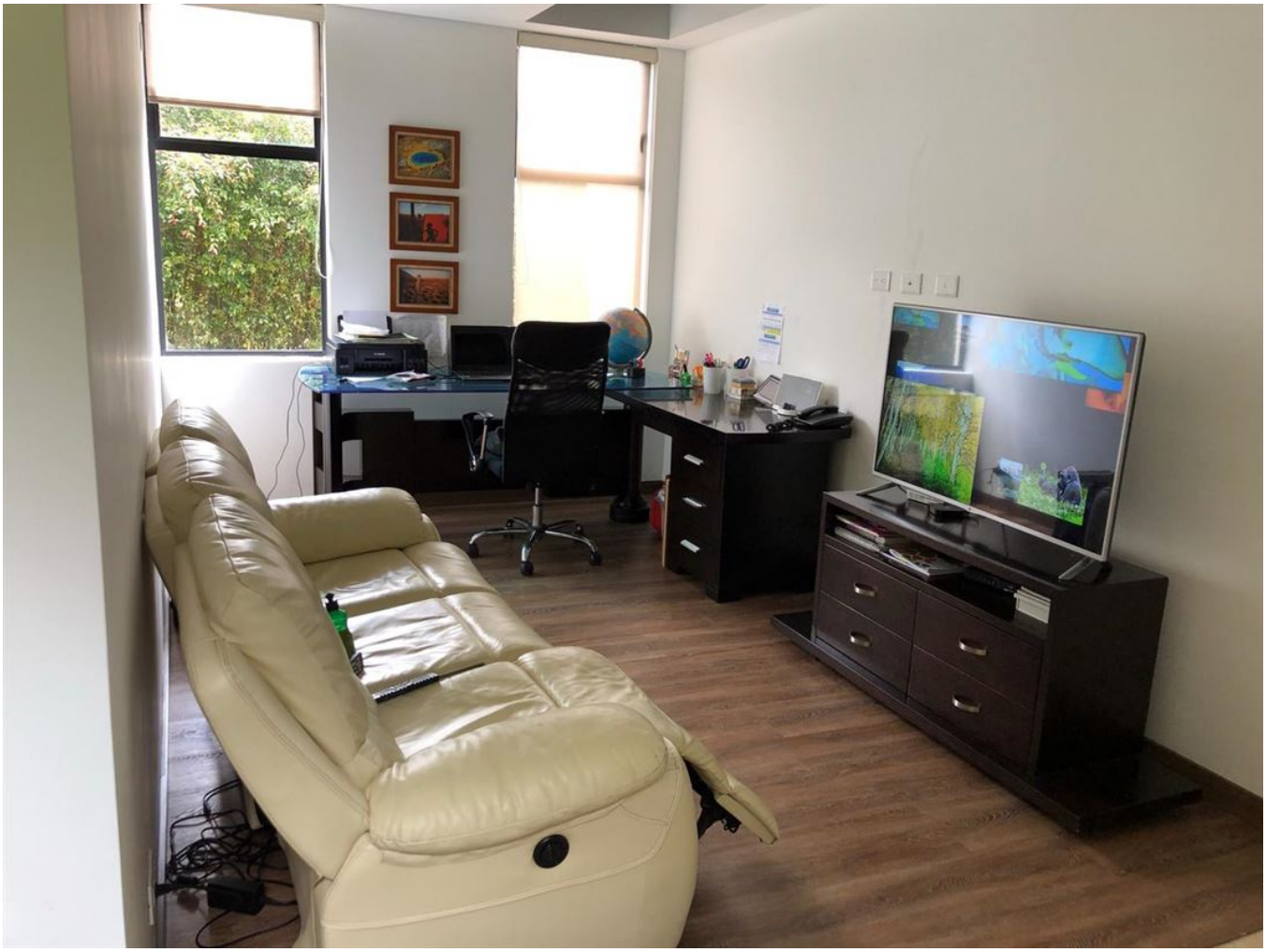

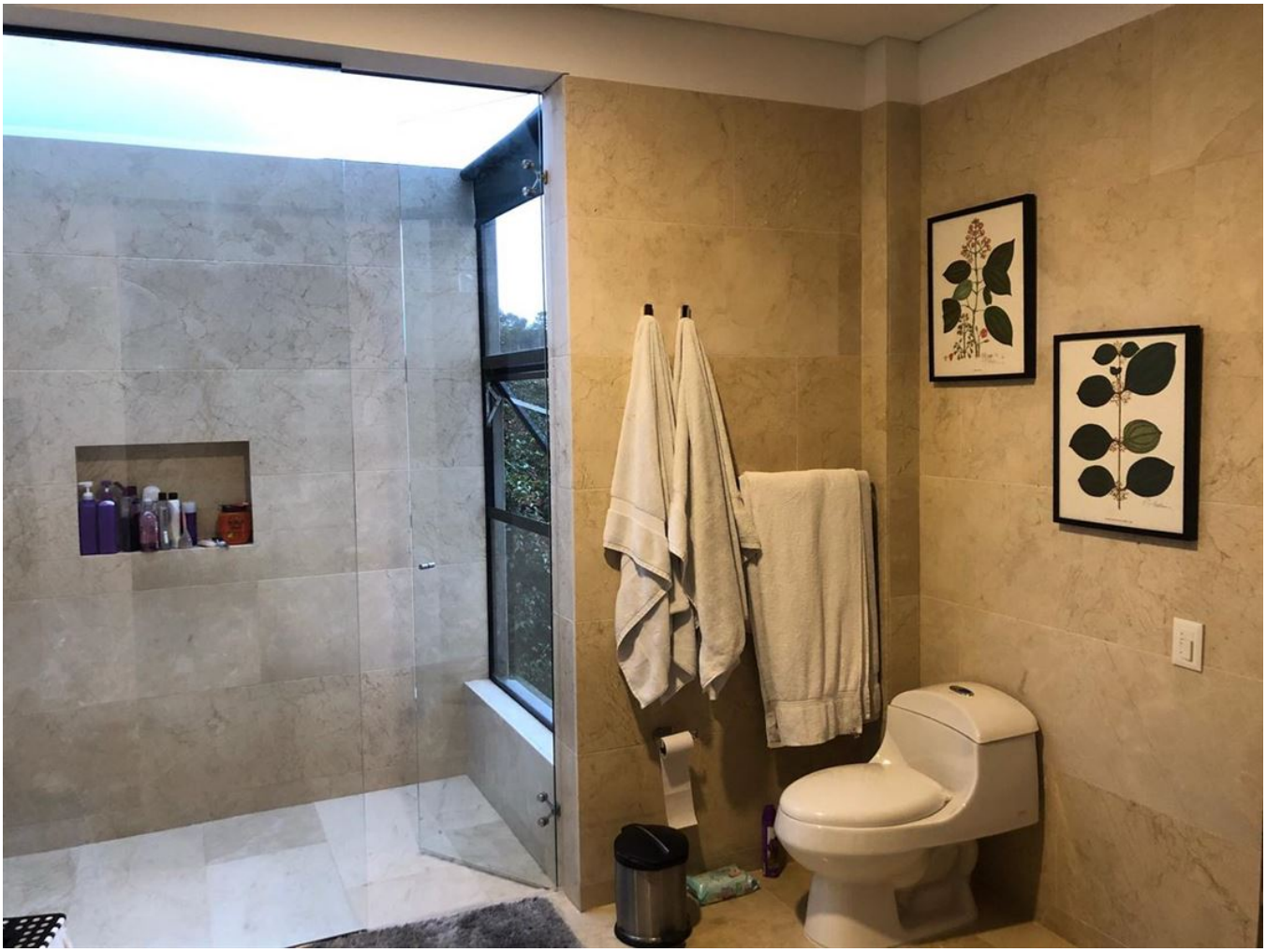

Dr Pepper
TOUR de FRANCE

NORMAN
ROCKWELL