CW GROUP - Inmobiliarias en Medellin
Carrera 29 C #10c-100 suite 1101,
Edificio Cyan, Medellín
Antioquia

Teléfono: +57 (310) 640-0525

Oficina: +57 (034) 251-9972
E-Mail: juan.burgos@cw-ibiza.de
Website: www.cwmedellin.com

Lujoso y Espectacular Penthouse en Venta en Medellin Poblado LB

Precio: $ 1.350.000.000

Información General

Propiedad Ref:	CW-J-B-13500	Categoría:	
Ubicación:	Poblado - Los Balsos	Zona:	Poblado
Habitación:	4	Baño:	5
M^2 Terreno:		M^2 Construido:	244

DESCRIPCIÓN

Esta propiedad se localiza en **Los Balsos**, sitio exclusivo del **Poblado**- **Medellín**. Sin duda es el lugar que siempre has buscado para tu familia debido a la seguridad, tranquilidad y buen ambiente del sector, y tiene acceso directo a vías principales que valorizan constantemente la zona y si te preguntas por los planes para la diversión y esparcimiento con tus amigos y familiares, allí tienes gran proximidad a centros comerciales que son caracterizados por ser lugares especiales de

entretenimiento (Santafe, Oviedo, Mall 2) colegios,centros históricos (Museo el castillo), restaurantes, bares, supermercados, parques, iglesias, entre otros.

El conjunto residencial cuenta con piscina y sendero verde, sin duda constantemente disfrutaras de una convivencia tranquila.

Este inmueble consta de **2 niveles,** en los cuales podrás encontrar dos balcones con ventanales corredizos que brindan sensación de amplitud, donde podrás acondicionar espacios de juegos, deporte o áreas de lectura, además de ventilación constante y natural haciendo que la temperatura interna sea muy agradable.

Al ingresar al inmueble encontraras dos ambientes amplios, modernos y con acabados de lujo, además cuenta con gran iluminación natural que brindan a los visitantes y residentes sensación de confort. La cocina tiene un diseño sobrio y agradable a la vista, el cual denota elegancia y tranquilidad, ideal para compartir con la familia y amigos. La escalera de madera ubicada en medio del salón principal da un toque de distinción.

En el segundo nivel encontraras las habitaciones cómodas y de gran espacio, adicional a esto, hallaras un espacio para turco y zonas húmedas.

A tu disposición tambien tendrás **4 parqueaderos** y **4 cuartos útiles** cada uno de ellos con su matricula inmobiliaria.

Soy tu Agente inmobiliario, si tienes preguntas o inquietudes no dudes en contactarme.

LISTERINE

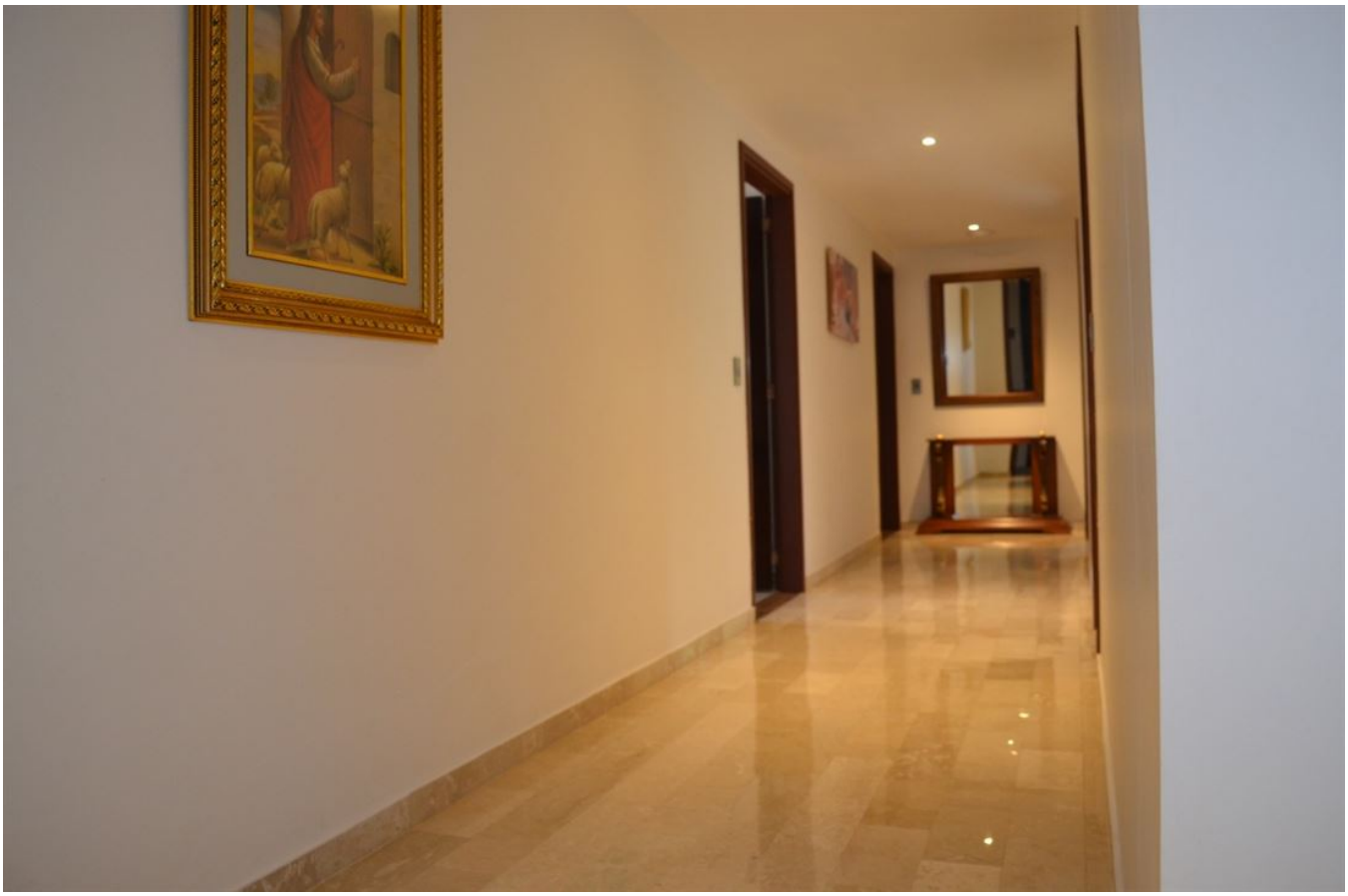

LONDON