CW GROUP - Inmobiliarias en Medellin
Carrera 29 C #10c-100 suite 1101,
Edificio Cyan, Medellín
Antioquia

Teléfono: +57 (310) 640-0525

Oficina: +57 (034) 251-9972
E-Mail: juan.burgos@cw-ibiza.de
Website: www.cwmedellin.com

Llamativo Apartamento en Venta en Envigado

Precio: $ 625.000.000

Información General

Propiedad Ref:	CW-S-S-625	Categoría:	
Ubicación:	Envigado - Zúñiga	Zona:	Envigado
Habitación:	2	Baño:	2
M^2 Terreno:		M^2 Construido:	180

DESCRIPCIÓN

Este apartamento se ubica en el sur de **Medellin**, sector **Zuniga - Envigado**, zona que ha evidenciado un gran crecimiento en los últimos años.

Entre los sitios de interés cercanos a la propiedad se encuentran el colegio **Benedictinos**, **Mall la Frontera**, **Mall San Lucas**, supermercado Euro la Frontera y la intermedia.

La unidad de apartamentos cuenta con **vigilancia** las 24 horas, Unidad tranquila con gimnasio, sauna, turco, juegos infantiles, amplio salón social y zonas verdes.

El apartamento se encuentra en el primer piso con terraza. Los espacios con los que cuentan son 100m2 más 80 de terraza, 2 alcobas, la principal con baño, Vestier, balcón y salida a la terraza, espacio para estudio, cocina de concepto abierto recién renovada, zona de ropas, sala comedor, y amplio balcón. Cuenta además con **parqueadero** cubierto y cuarto útil.

Si te interesa este Apartamento contáctame.

DIOS
BENDIGA
ESTA
CASA

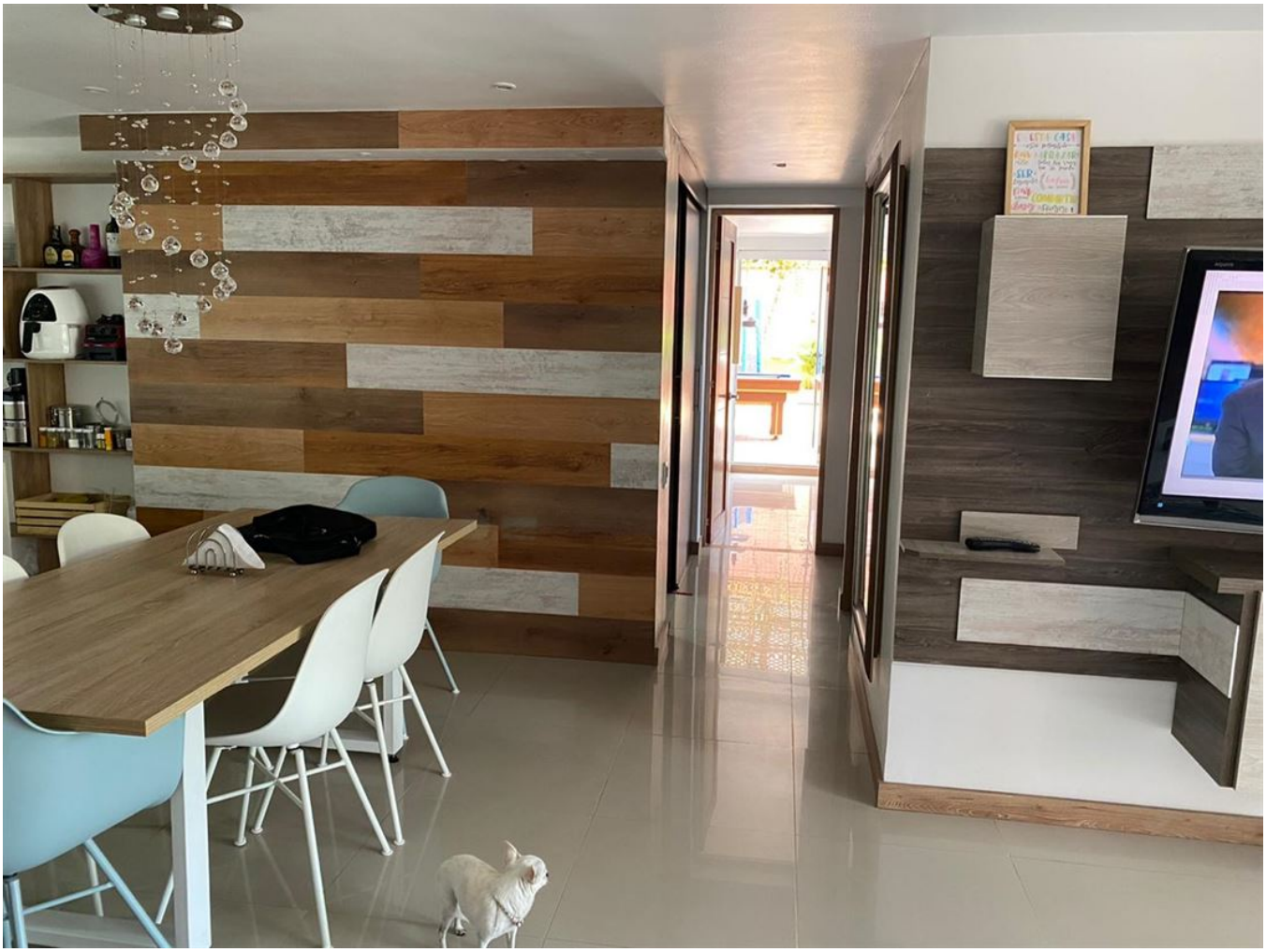

INS: CAPACIDAD PARA 1.600 PRUEBAS DÍA