CW GROUP - Inmobiliarias en Medellin
Carrera 29 C #10c-100 suite 1101,
Edificio Cyan, Medellín
Antioquia

Teléfono: +57 (310) 640-0525

Oficina: +57 (034) 251-9972
E-Mail: juan.burgos@cw-ibiza.de
Website: www.cwmedellin.com

Asturias Apartamento Duplex en Venta en Itagui

Precio: $ 245.000.000

Información General

Propiedad Ref:	CW-S-S-245	Categoría:	
Ubicación:	Itagüí	Zona:	Itagui
Habitación:	4	Baño:	2
M^2 Terreno:	147	M^2 Construido:	

DESCRIPCIÓN

APARTAMENTO DUPLEX ITAGUI ASTURIAS

Cómodo y amplio apartamento dúplex en venta de 146 metros, con espacios muy bien distribuidos en su interior, está ubicado en Itagüí central, excelente zona tanto residencial como comercial, vecina al colegio El Rosario, Hospital San Rafael de Itagüí, Clínica Antioquia de Itagüí, parque principal, Alcaldía y Cámara de Comercio de Itagüí, Coliseo de Itagüí, centros comerciales muy

importantes como Mayorca, Arrayanes, Flamingo, mini mercados como el D1, Justo y Bueno, Tiendas Metro.

A su alrededor posee variados paradero de buses urbanos e integrados del metro que pasan en frente del edificio, en resumen, todo lo básico y lo más comercial que necesitas está a unos cuantos metros de tu hogar.

El apartamento esta ubicado en el 5to piso, al ingresar a esta propiedad apreciaras una sala muy iluminada, bañada por luz natural que ingresa a la propiedad por su amplio balcón y ventanal que nos da una vista muy particular del panorama frontal de la propiedad, sus techos son altos lo que genera un ambiente fresco a cualquier hora del día, al terminar la sala encontramos el espacio asignado para el comedor, en frente del comedor encontramos la cocina abierta e iluminada con sus respectivos muebles (alacenas para guardar la remesa y los utensilios de esta área), al lado de la cocina pero separado por un pequeño y discreto muro encontramos la zona de ropas con su espacio apropiado para la lavadora y adicional posee un lavadero que hoy en día no es muy común que los tengan los apartamentos más nuevos, luego continuamos hacia un hall en L (hall de alcobas) que te conduce hacia las tres habitaciones que también son muy amplias y acogedoras, cada habitación con su respectivo closet, sobre este mismo hall de alcobas encontraras el baño social y posteriormente unas escaleras que te conectan a la habitación principal con baño privado muy amplio y con posibilidad de adaptarle una fantástica bañera o porque no un Jaccuzi, esta habitación te conecta a una confortable y amañadora terraza en la cual disfrutaras de una maravillosa vista al cielo en los amaneceres y/o atardeceres de nuestra ciudad y donde también disfrutaras de una magnifica vista hacia los municipios vecinos como Sabaneta, Envigado y el mismo Itagüí.

Si quieres conocer este inmueble contáctame rápidamente ya que te tengo el mejor precio por metro cuadrado de la zona para que te puedas quedar con esta propiedad.
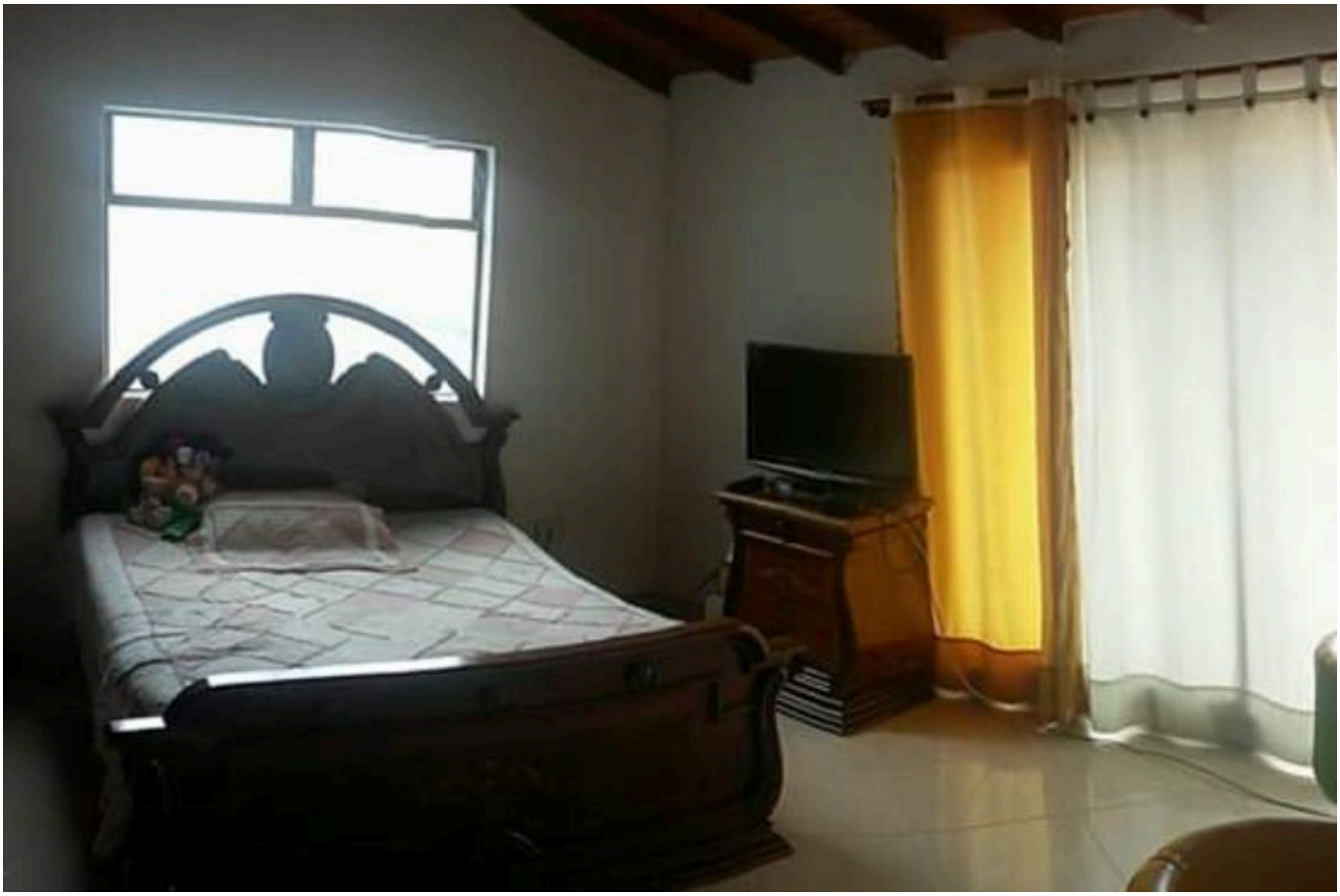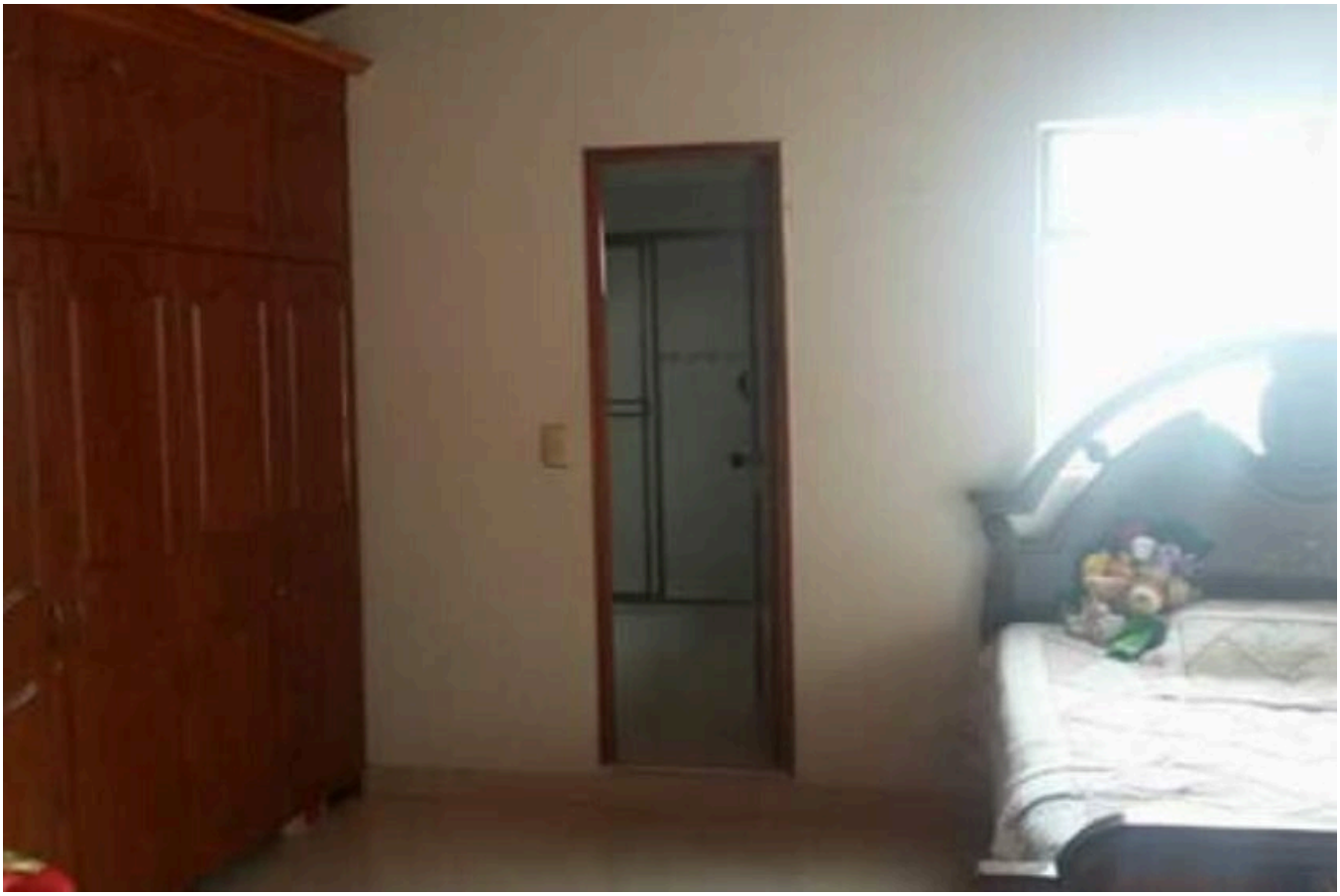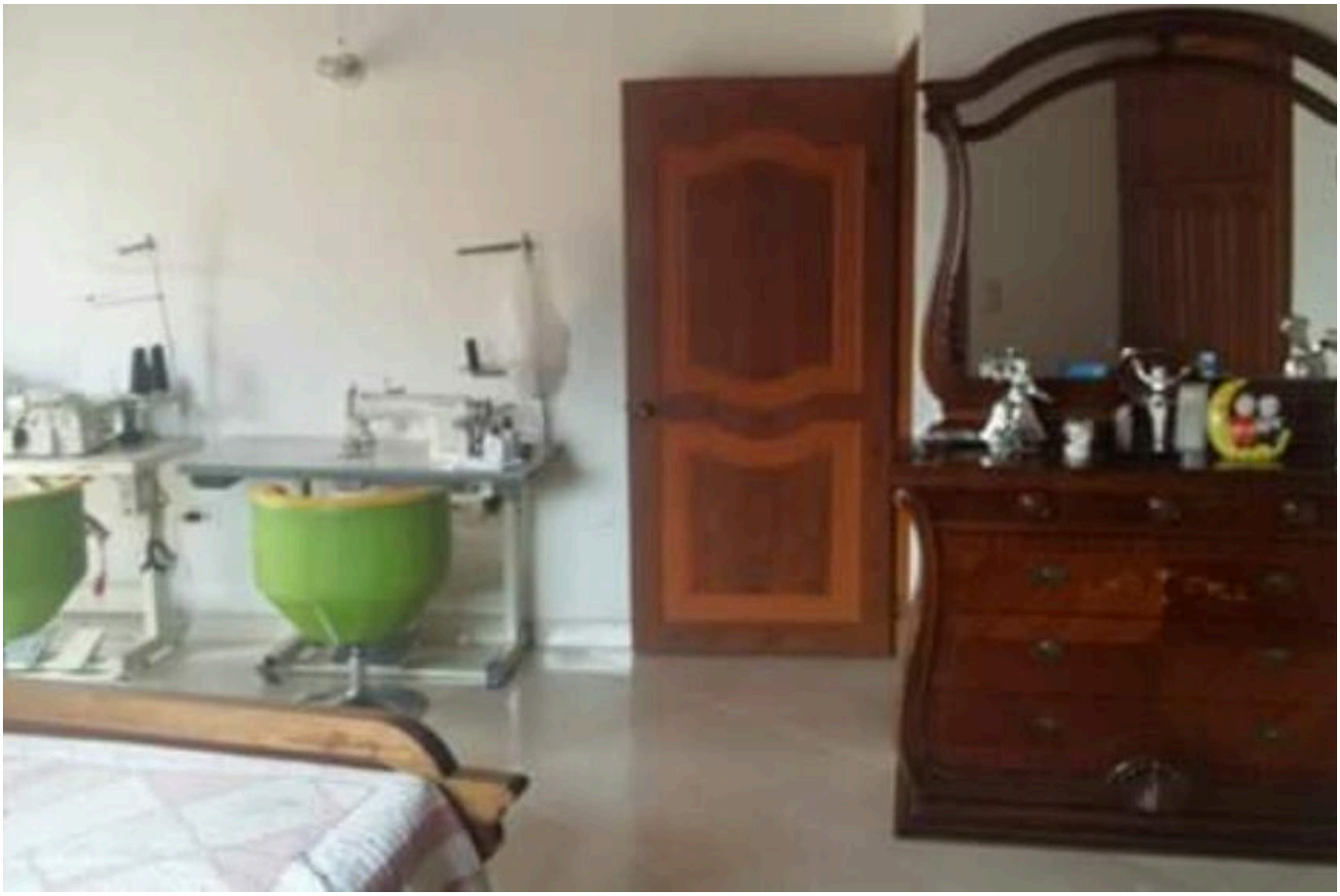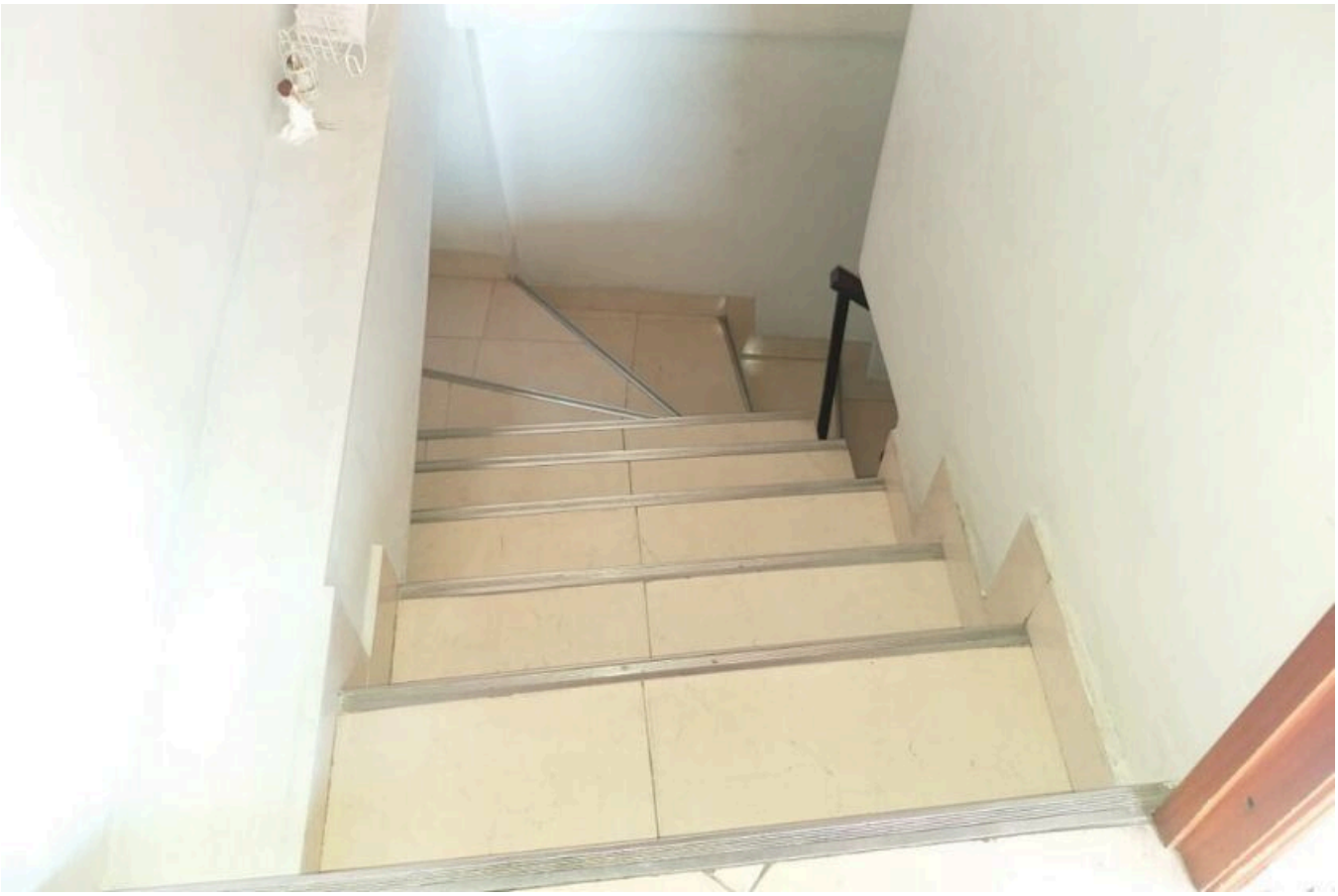
¡PRECIO DE SUPER OFERTA!