CW GROUP - Inmobiliarias en Medellin
Carrera 29 C #10c-100 suite 1101,
Edificio Cyan, Medellín
Antioquia

Teléfono: +57 (310) 640-0525

Oficina: +57 (034) 251-9972
E-Mail: juan.burgos@cw-ibiza.de
Website: www.cwmedellin.com

Lindo Apartamento en Venta en Itagui

Precio: $ 140.000.000

Información General

Propiedad Ref:	CW-S-S-139	Categoría:	
Ubicación:	Calatraba	Zona:	Itagui
Habitación:	3	Baño:	2
M^2 Terreno:		M^2 Construido:	60

DESCRIPCIÓN

Este apartamento en el primer piso, está ubicado en el municipio de **Itagüí**, barrio terranova 1 queda a una cuadra del Sena de calatrava.

Este barrio cuenta con una población de 4601 habitantes, donde se puede encontrar el Centro Administrativo Municipal de Itagüí y el Hospital San Rafael. También están los parques Simón Bolívar y Obrero, la Biblioteca Diego Echavarría Misas y la Escuela de Arte Eladio Vélez.

Tiene 60 mts construidos, 3 alcobas, 2 baños, sala comedor, cocina integral, baldosa en cerámica, red de gas, está en muy buen estado y totalmente terminada, es estrato 2, cuenta con todos los servicios.

Esta es una excelente propiedad, contáctame para darte más información sobre ella y agendar una cita para que la conozcas.

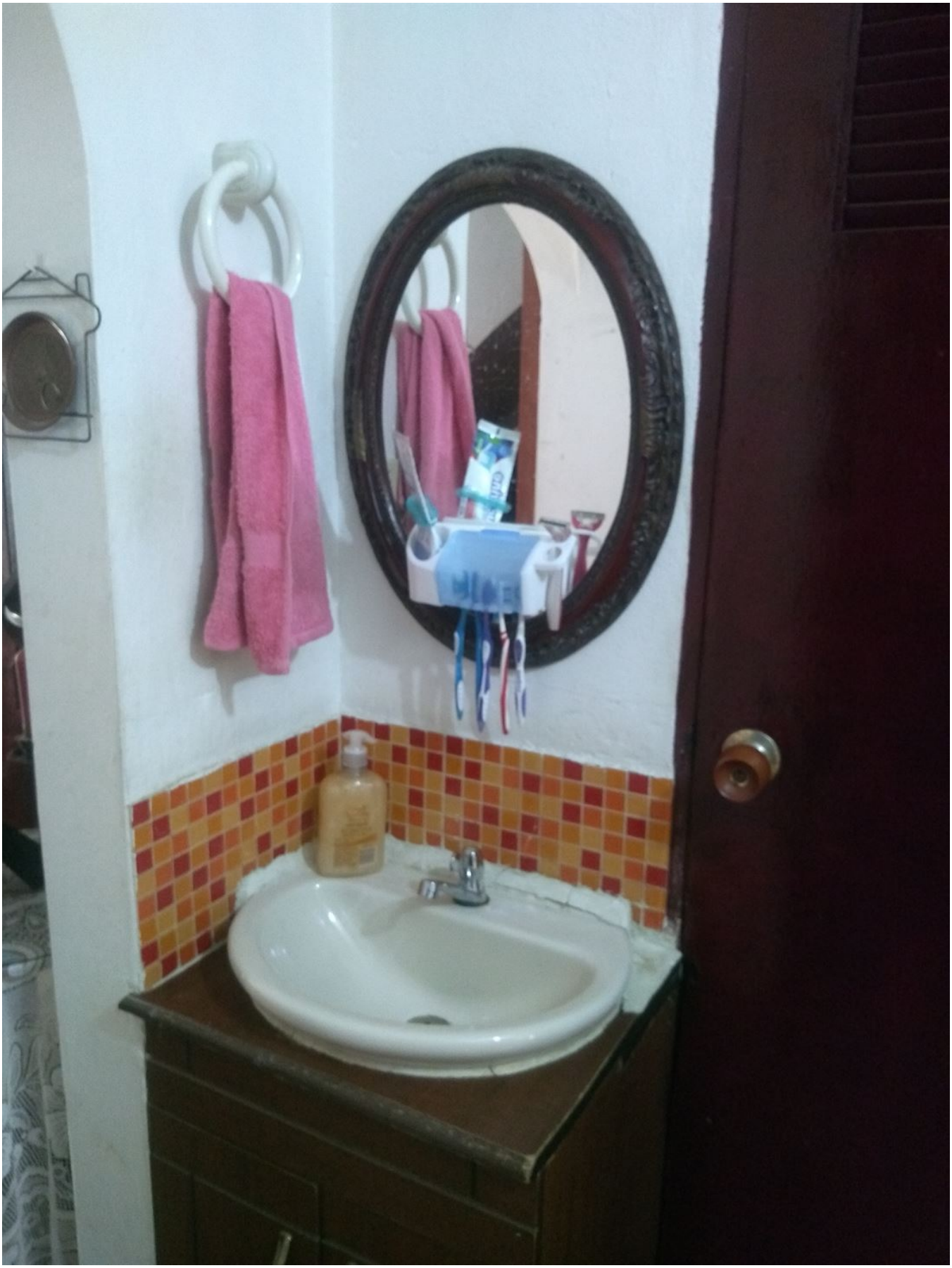

ALIAS

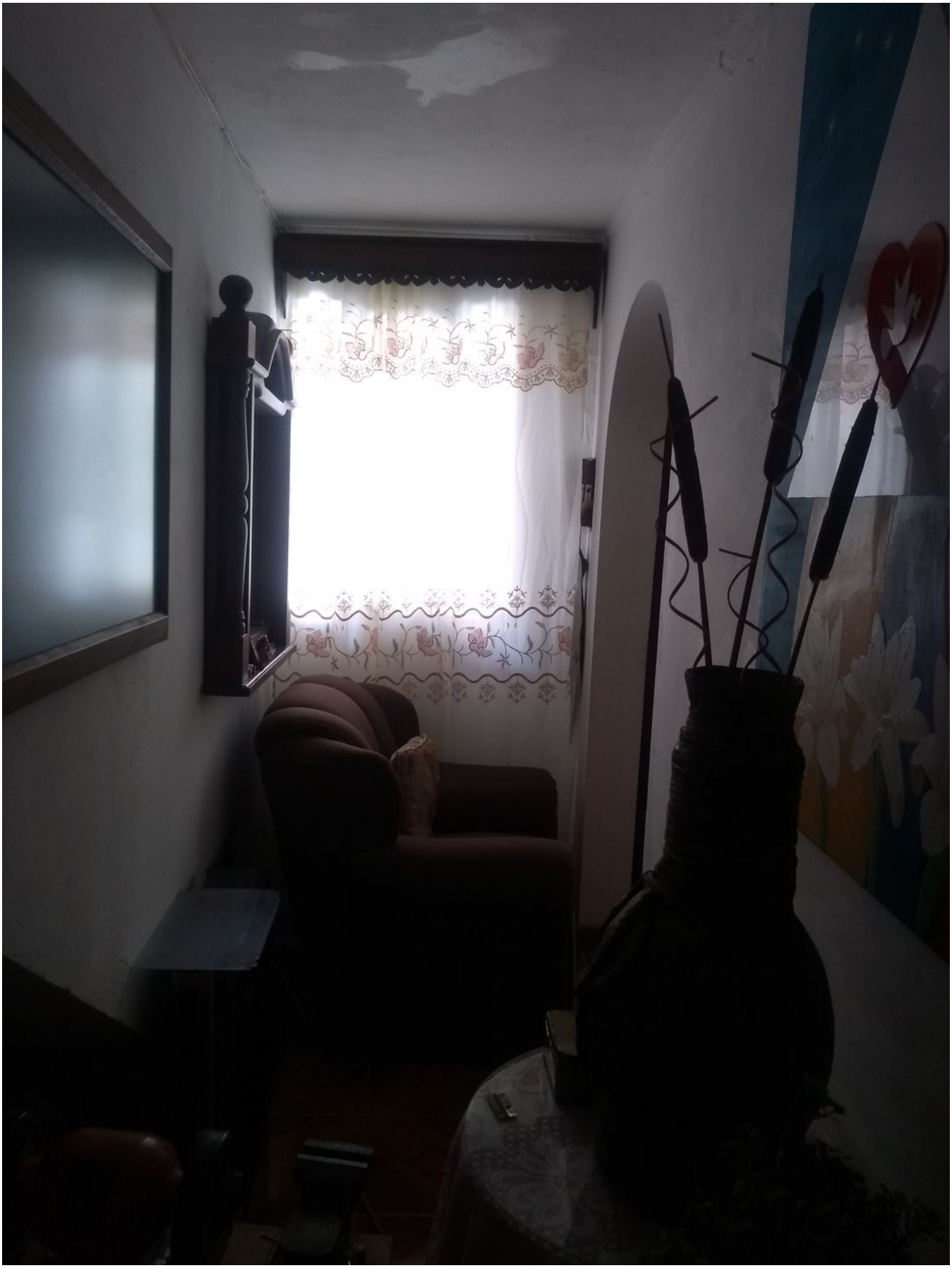

58D42
58-40

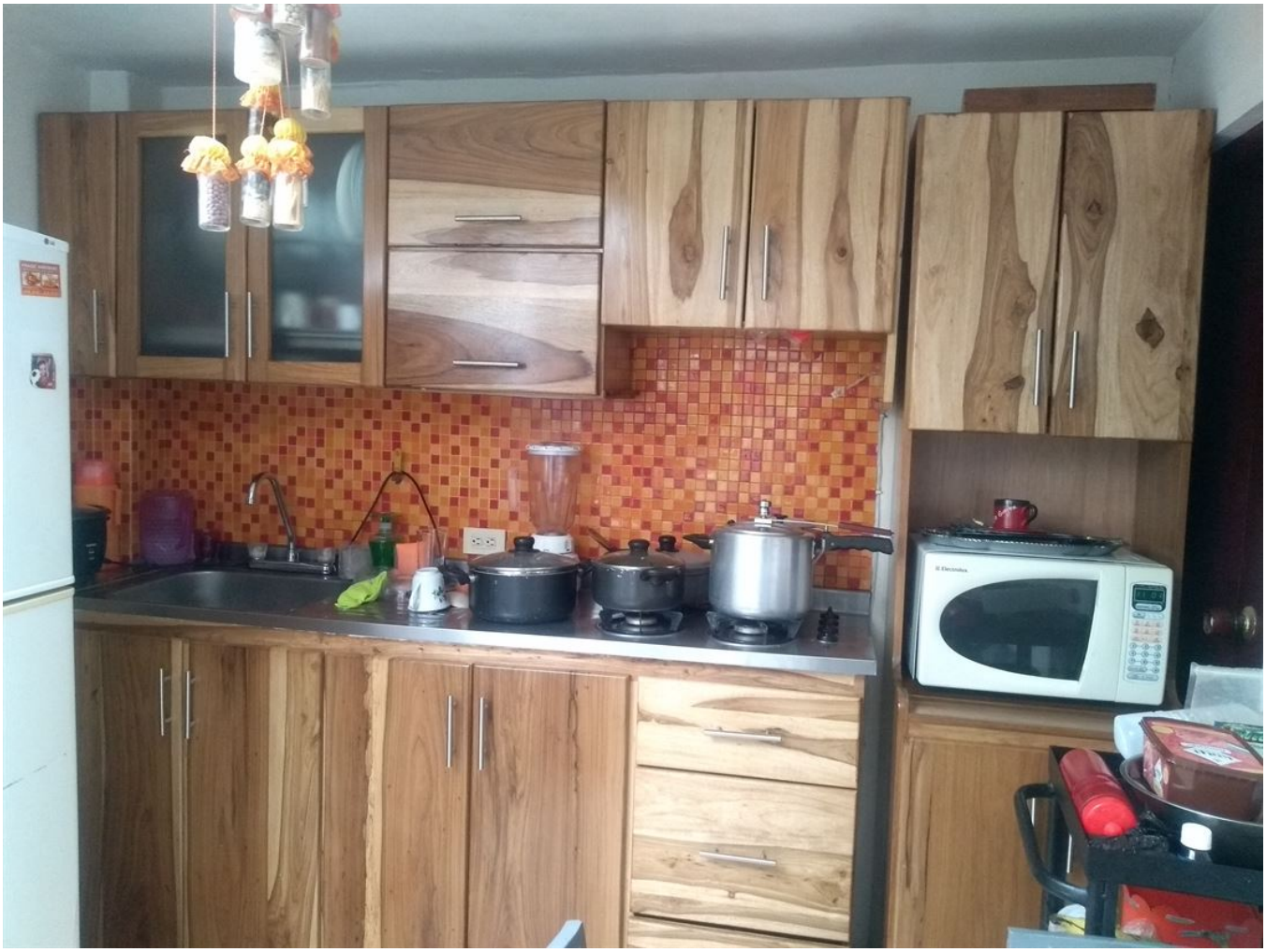

PRIMAVERA
Entonces recoged las semillas
llegar y no las desperdiciéis
el bien de la humanidad
corazón chispa radiante
ocultas en los templos
Entonces, abrid las puertas de tu corazón
para que Dios
bendición y te
ponga al servicio como a su trabajador.
También recoge las notas humildes
de este pequeño servidor, que todo lo
hago por amor a Dios.
Siempre en mi corazón, Martha de mi amor.